

Royale twee-onder-één-kapwoningen type B - P - R

'T VELD-NOORD FASE 3





'T VELD-NOORD

Inhoudsopgave

2	Bouwlocatie
2	Bouwlocatie
3	Situatietekening
4	Type B basiswoning
22	Type B opties
29	Type B woninggegevens
32	Type P basis
38	Type P opties
44	Type P woninggegevens
46	Type R basis
58	Type R opties
65	Type R woninggegevens
67	Legenda
68	Technische omschrijving
73	Algemene informatie
74	Participanten



Bouwlocatie

Royale twee-onder-één-kapwoningen type B, P en R
Bouwnummer 112/113, 119/120, 122/123, 139/140,
146/147, 154/155 en 156/157
Nieuwbouwproject 't Veld-Noord fase 3 te 't Veld.
Gemeente Hollands Kroon

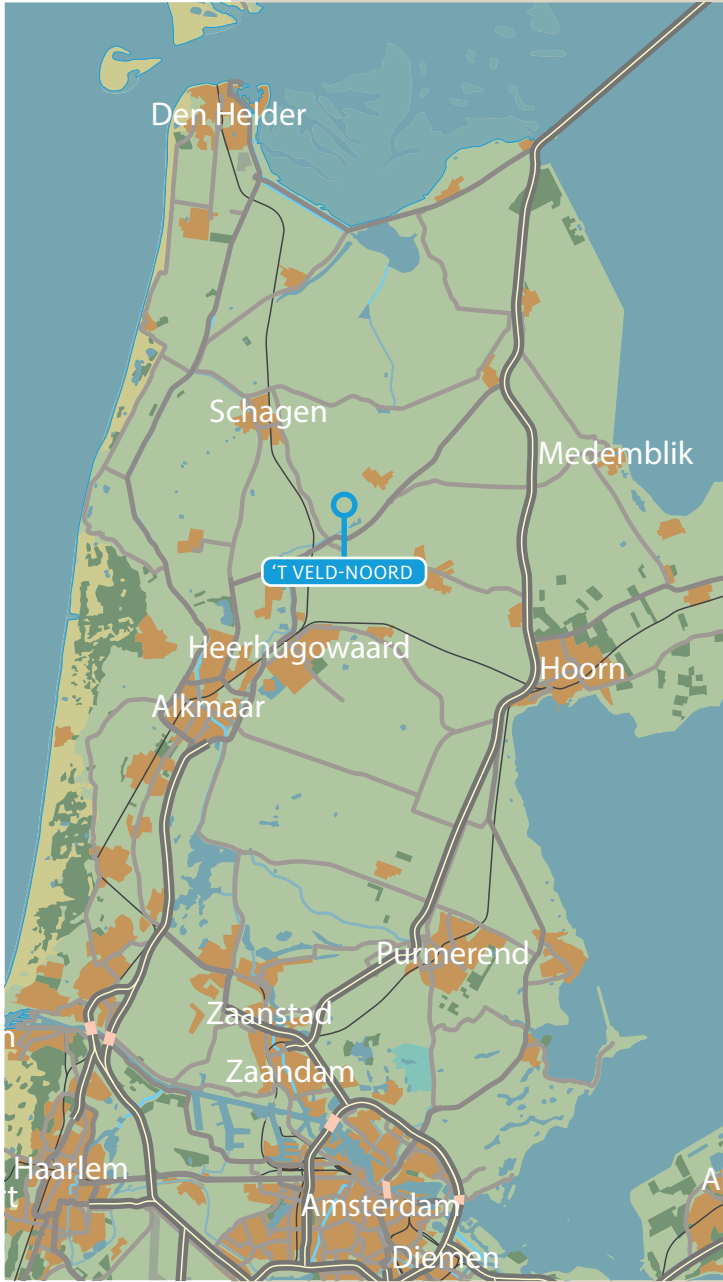

De openbare inrichting van voetpaden, parkeerplaatsen en wegen die op gemeenteground liggen, worden door of op aanwijzing van de gemeente aangelegd. De uiteindelijke liggingen, afmetingen en uitvoeringen worden pas bij het zogenaamd woonrijp maken door of in overleg met de gemeente bepaald. De definitieve maatvoering van de perceelgrenzen wordt door het kadaster bepaald. Aan deze tekening kunnen hierdoor geen rechten worden ontleend.

Type B basis

Voorgevel & rechter zijgevel

Bouwnummer 112/113

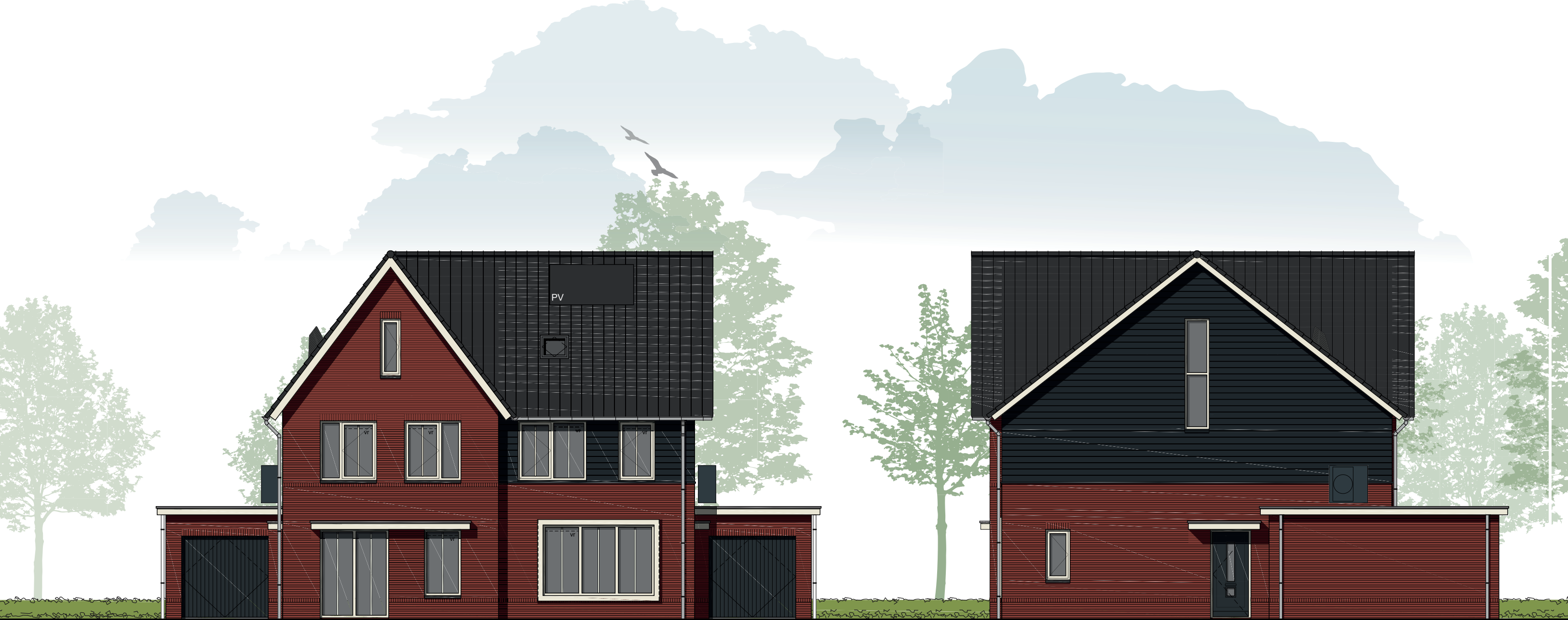

Bouwnummer 112, type B+

Bouwnummer 113, type B

Bouwnummer 113, type B

Type B basis

Achtergevel & linker zijgevel

Bouwnummer 112/113



Bouwnummer 113, type B

Bouwnummer 112, type B+

Bouwnummer 112, type B+

Type B basis

Begane grond

Bouwnummer 112/113



Type B basis

1ste verdieping

Bouwnummer 112/113

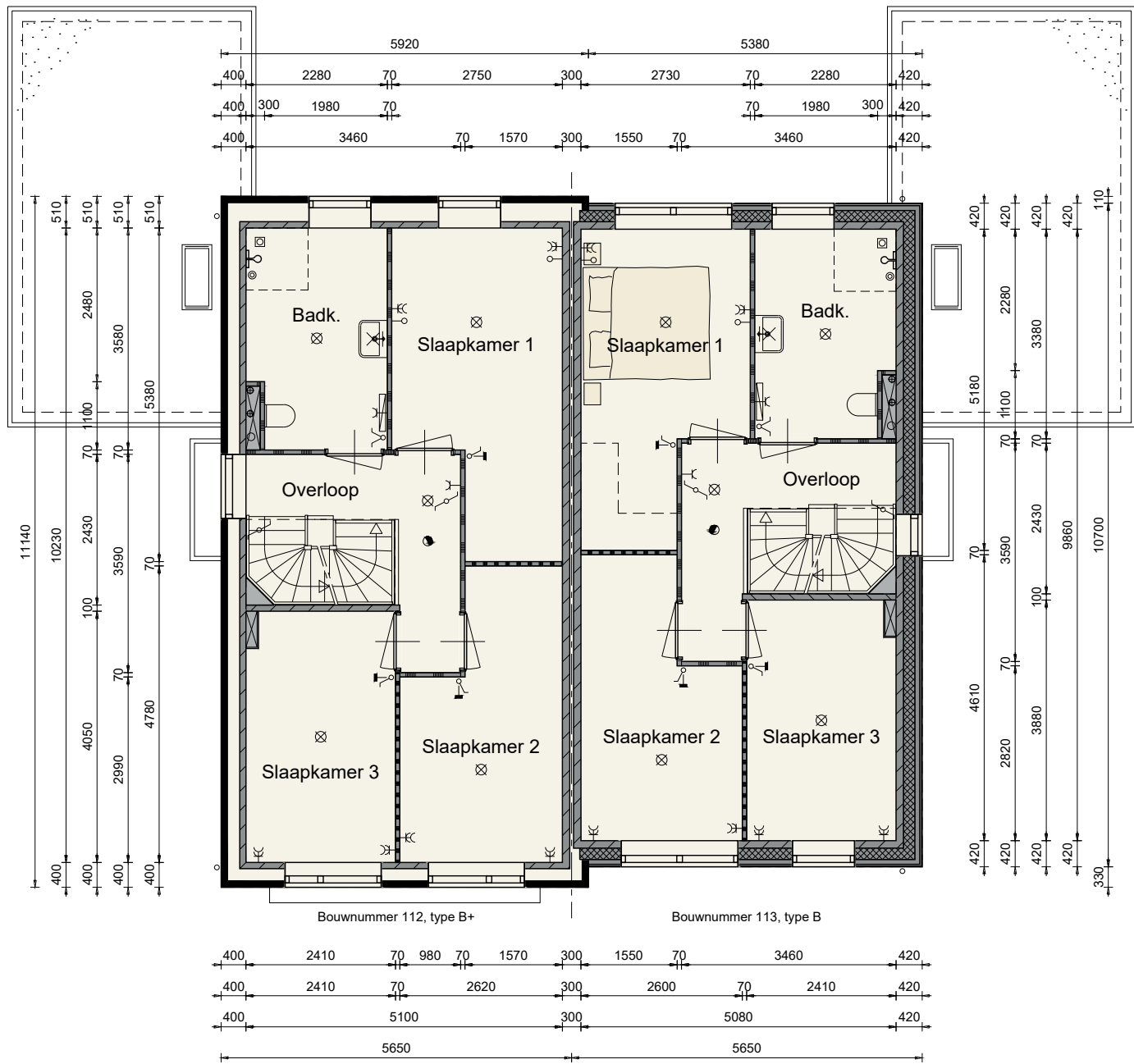

Type B basis

2de verdieping

Bouwnummer 112/113

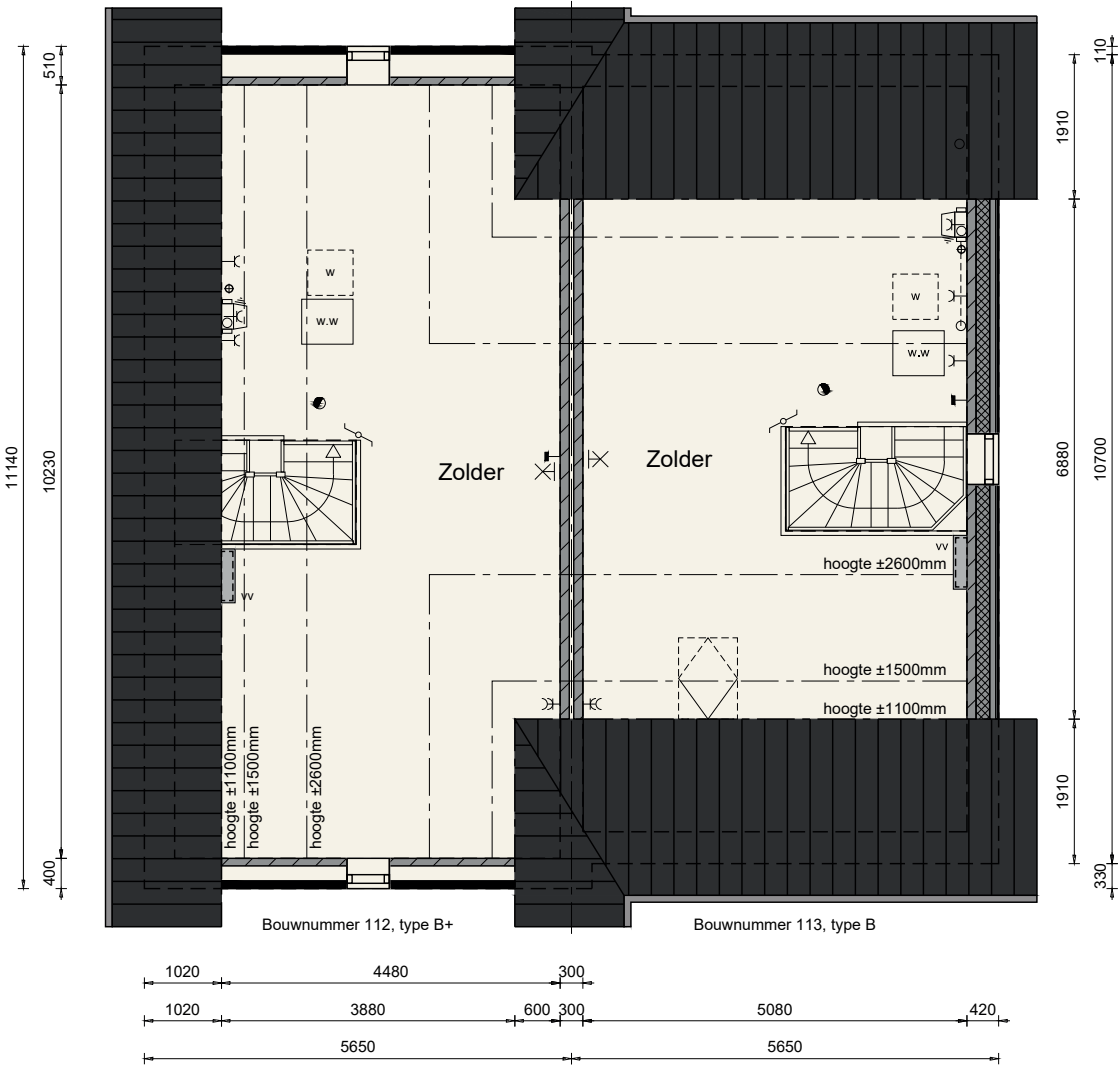

Type B basis

Doorsneden

Bouwnummer 112/113

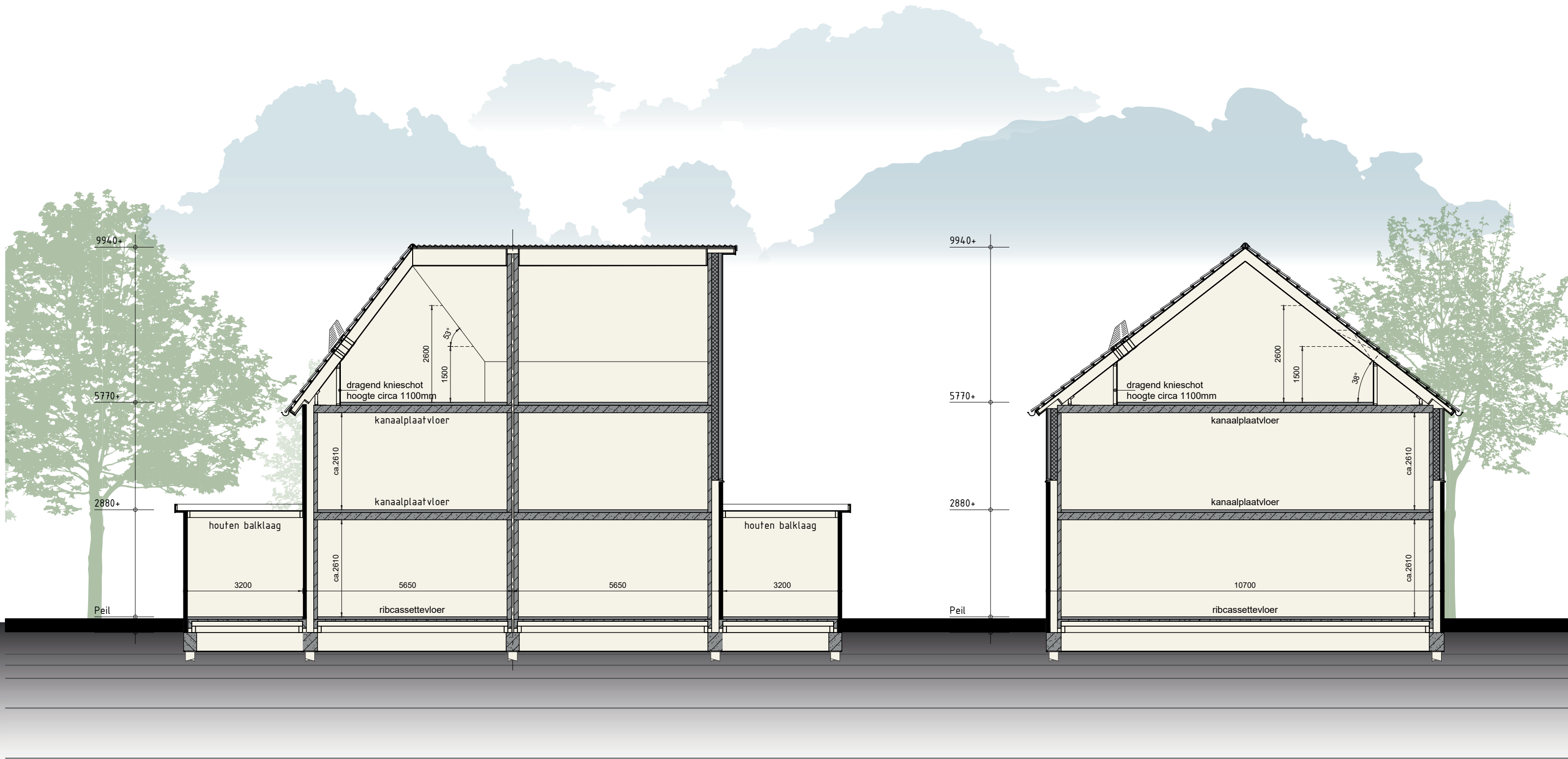

Type B basis

Voorgevel & rechter zijgevel

Bouwnummer 139/140

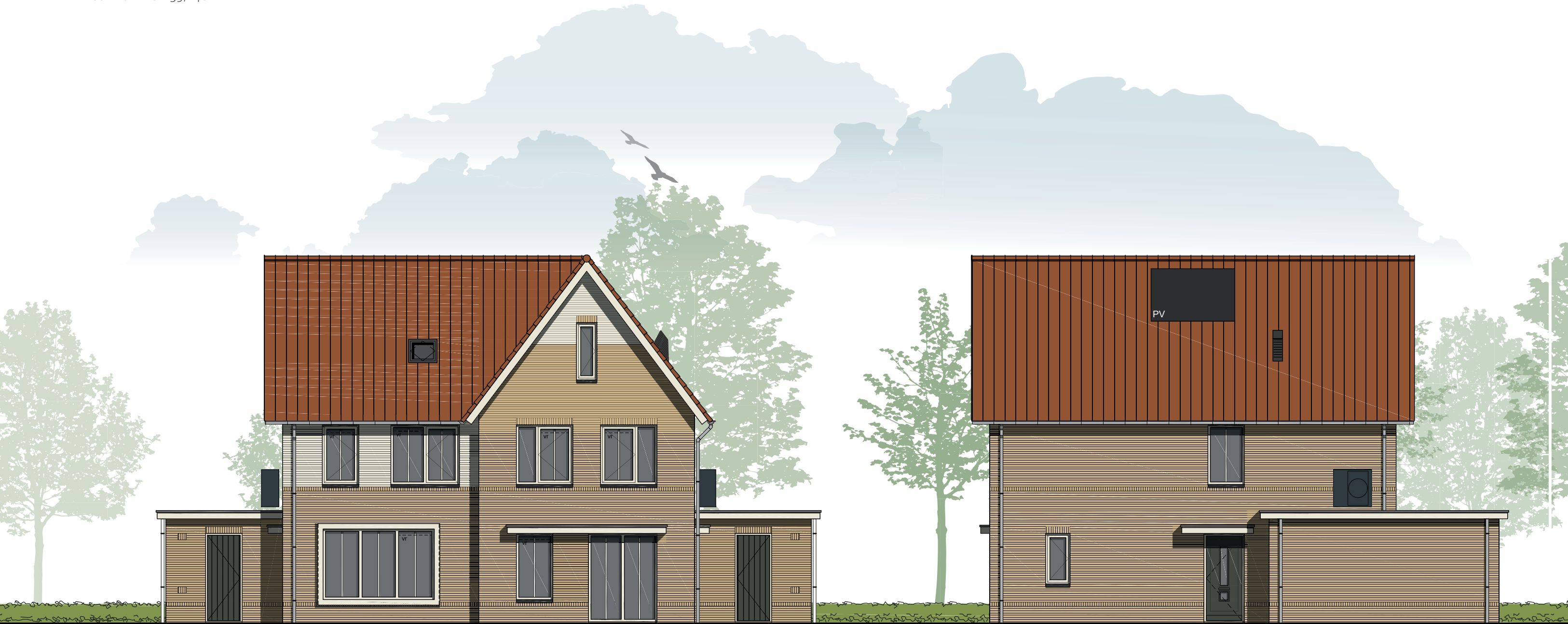

Bouwnummer 139, type B

Bouwnummer 140, type B+

Bouwnummer 140, type B+

Type B basis

Achtergevel & linker zijgevel

Bouwnummer 139/140



Bouwnummer 140, type B+

Bouwnummer 139, type B

Bouwnummer 139, type B

Schaal 1:100
0 1 2 3 4 5 [m]

Type B basis

Begane grond

Bouwnummer 139/140

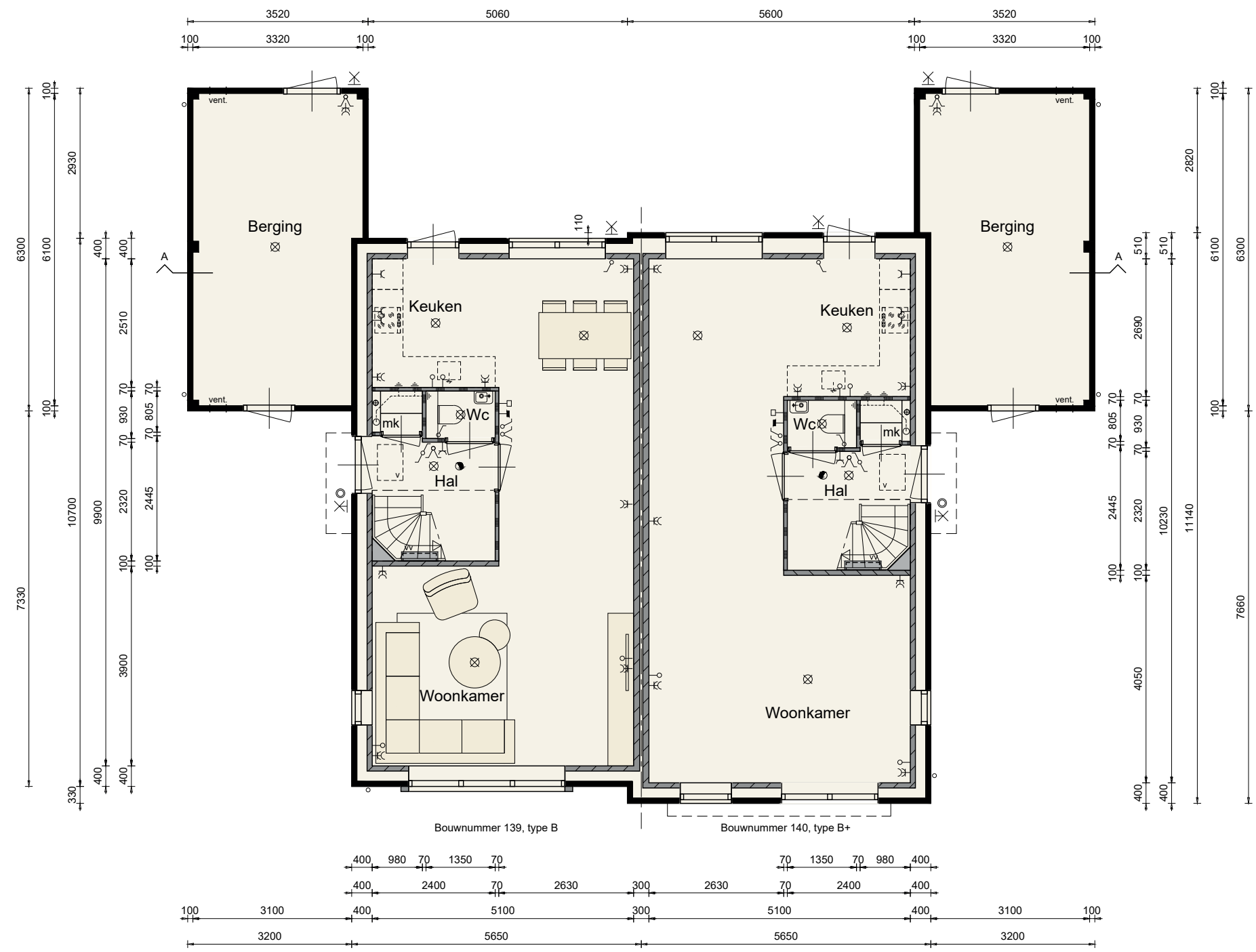

Type B basis

1ste verdieping

Bouwnummer 139/140

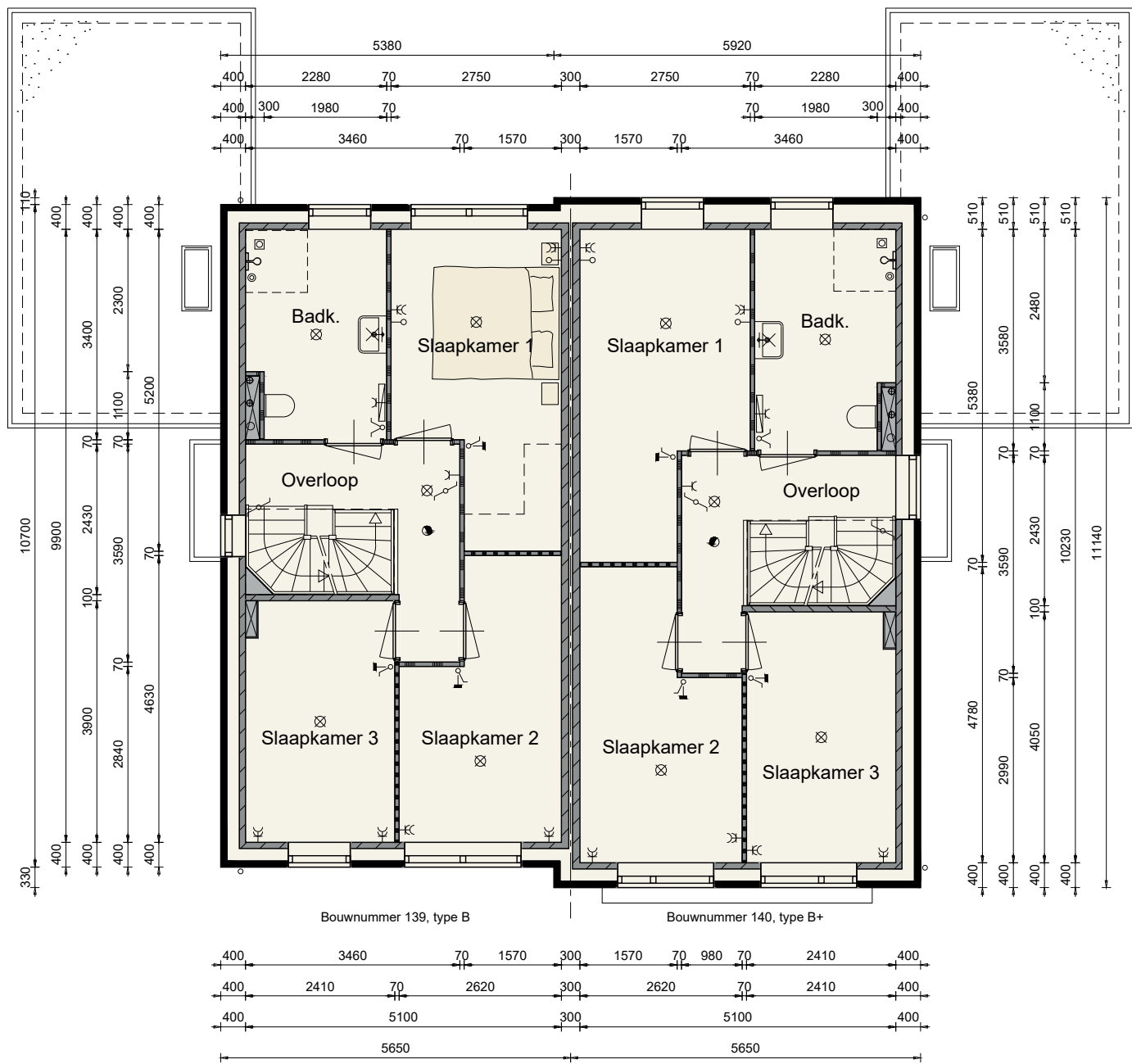

Type B basis

2de verdieping

Bouwnummer 139/140

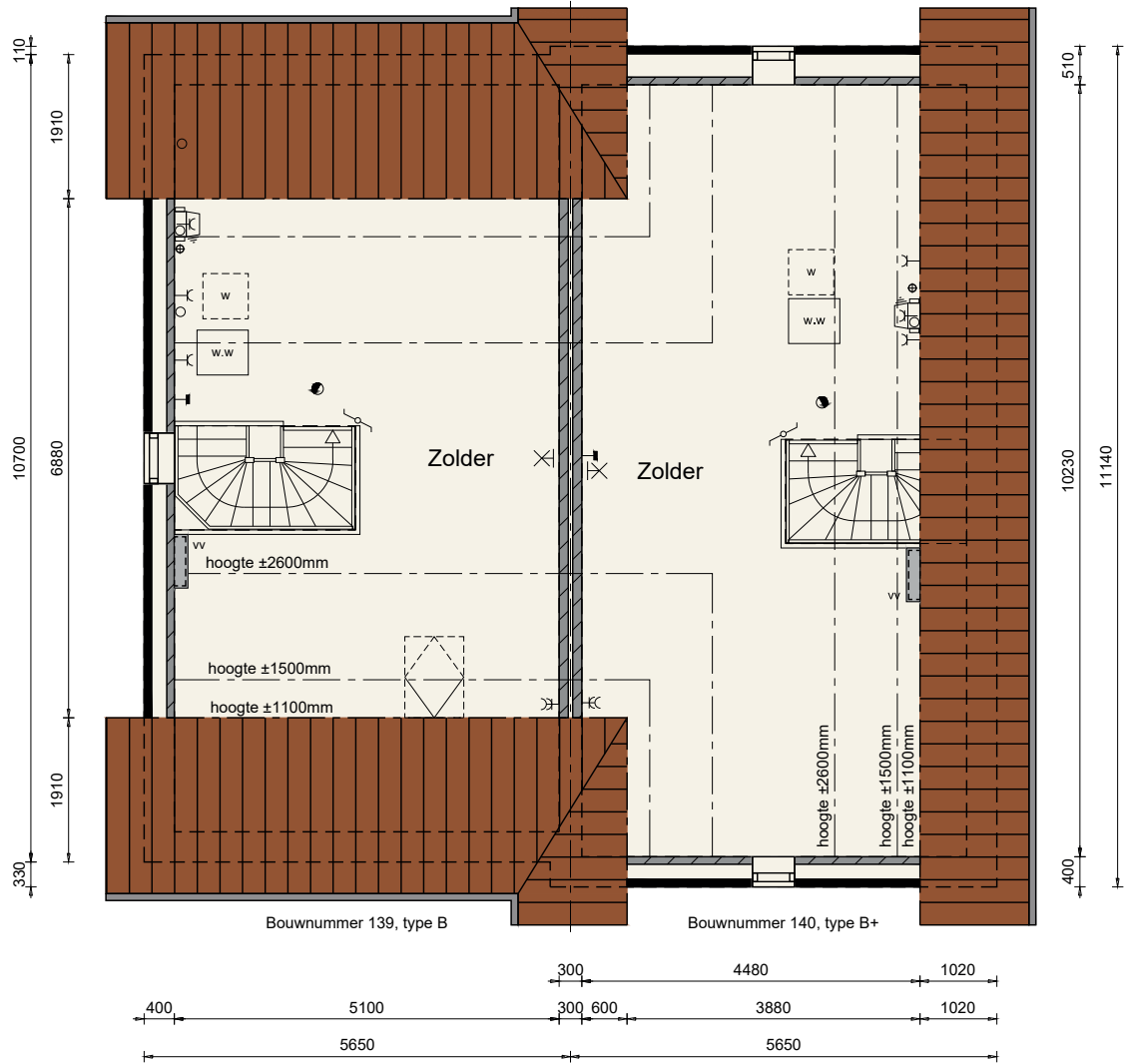

Type B basis

Doorsneden

Bouwnummer 139/140

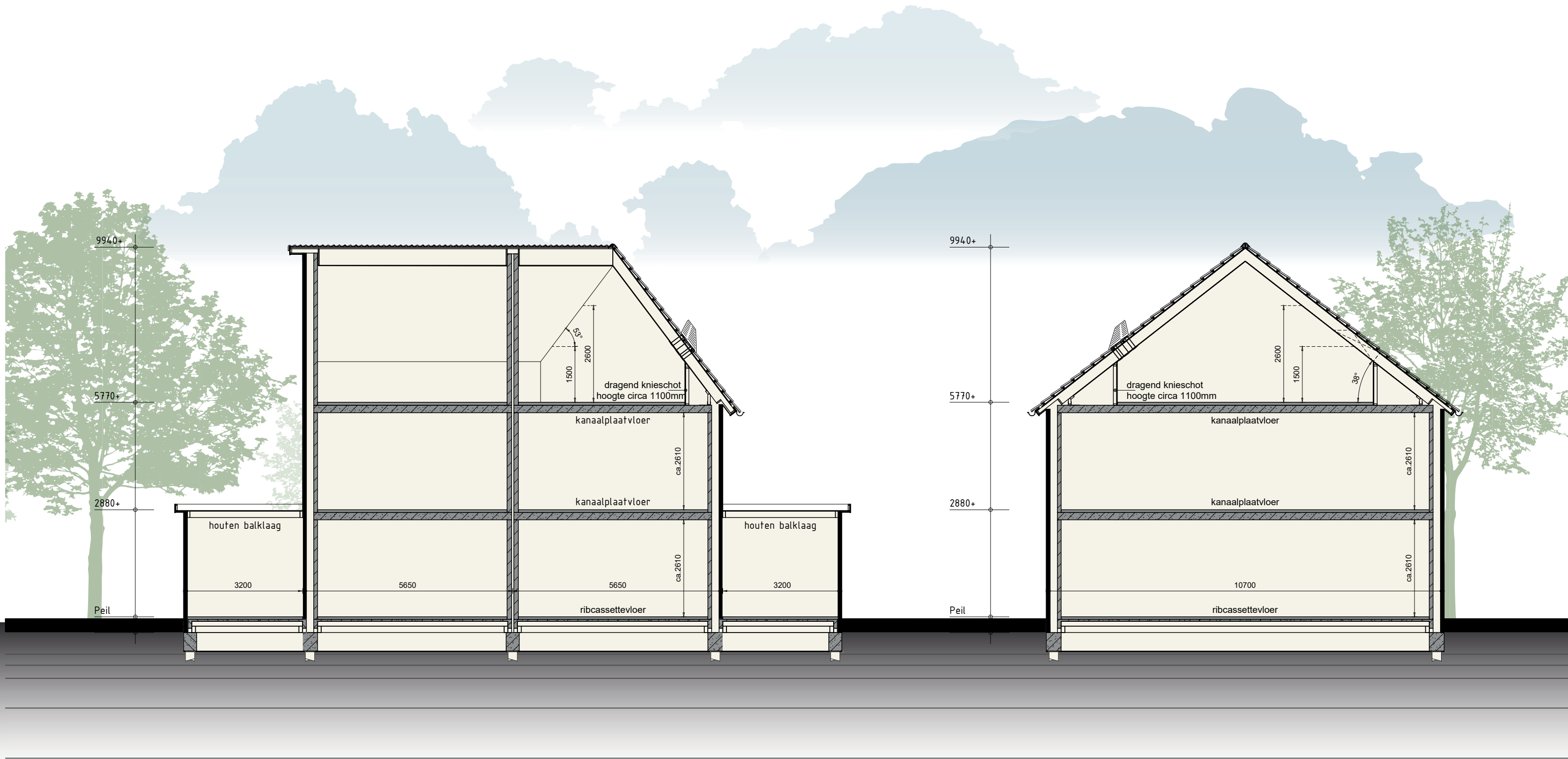

Type B basis

Voorgevel & rechter zijgevel

Bouwnummer 156/157

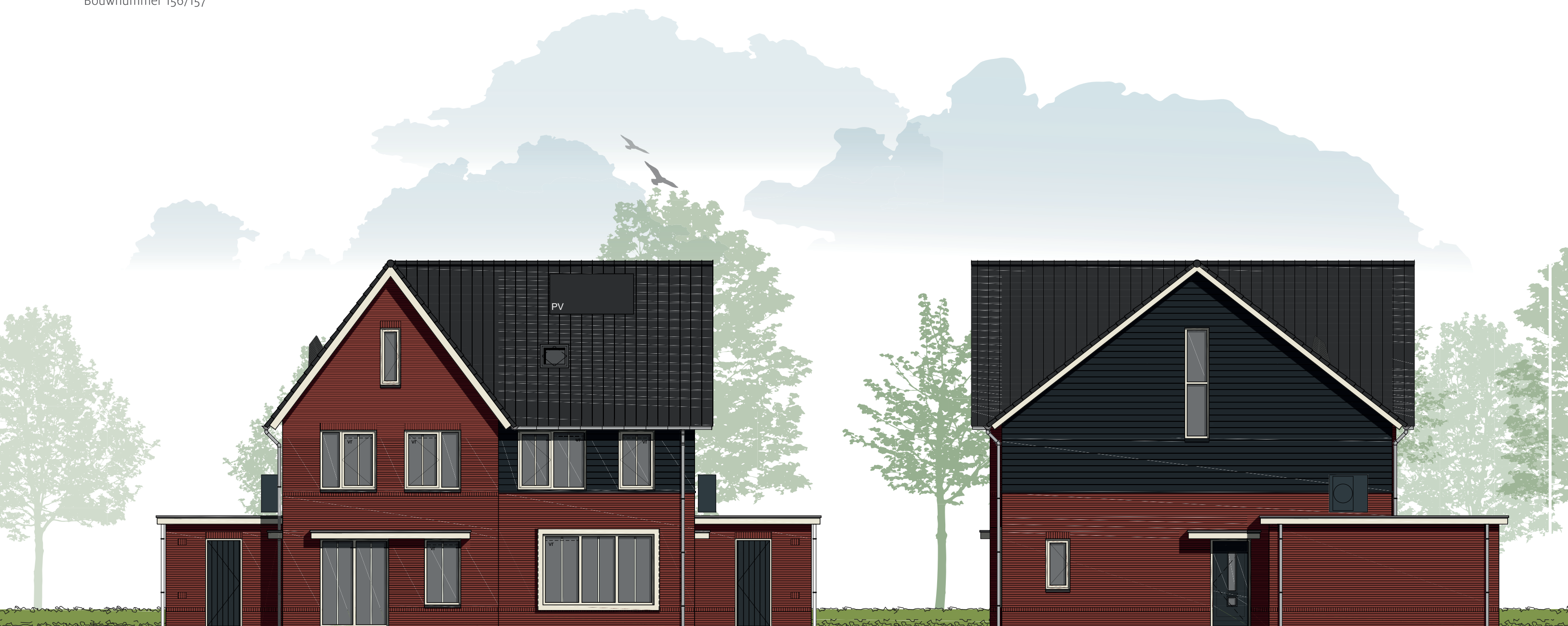

Bouwnummer 156, type B+

Bouwnummer 157, type B

Bouwnummer 157, type B

Type B basis

Achtergevel & linker zijgevel

Bouwnummer 156/157

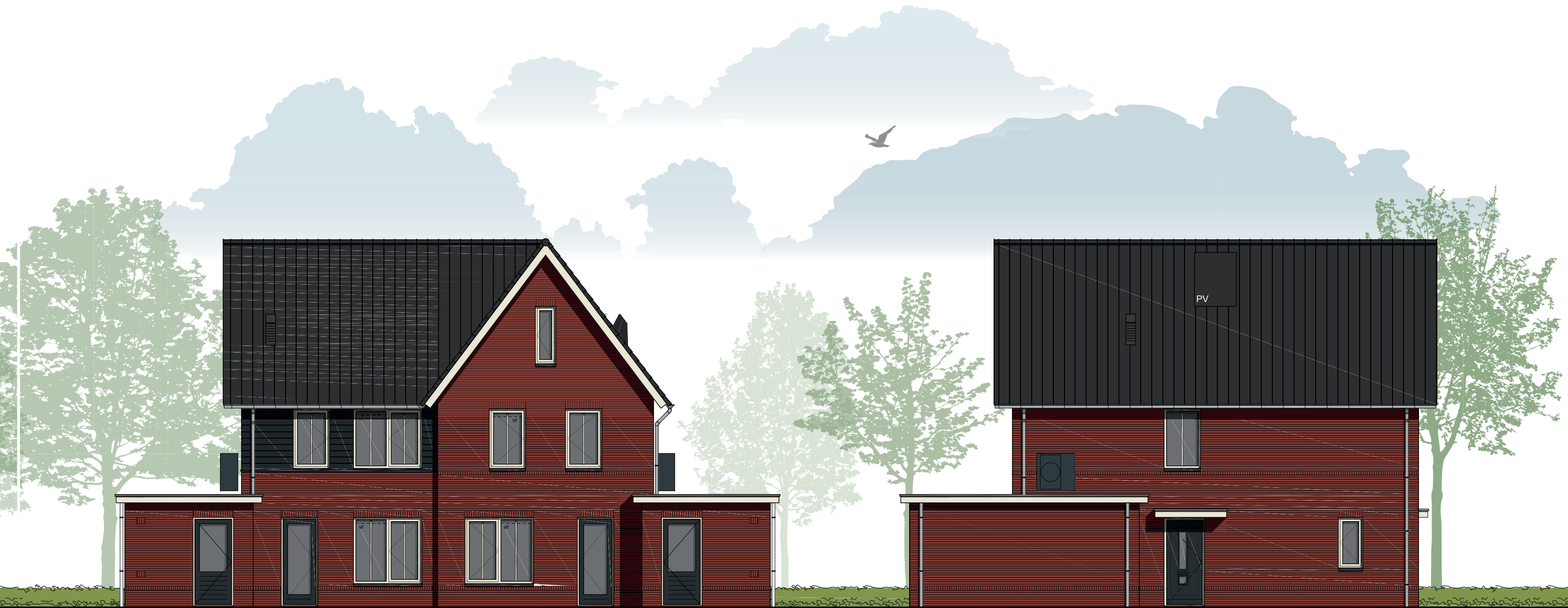

Bouwnummer 157, type B

Bouwnummer 156, type B+

Bouwnummer 156, type B+

Type B basis

Begane grond

Bouwnummer 156/157

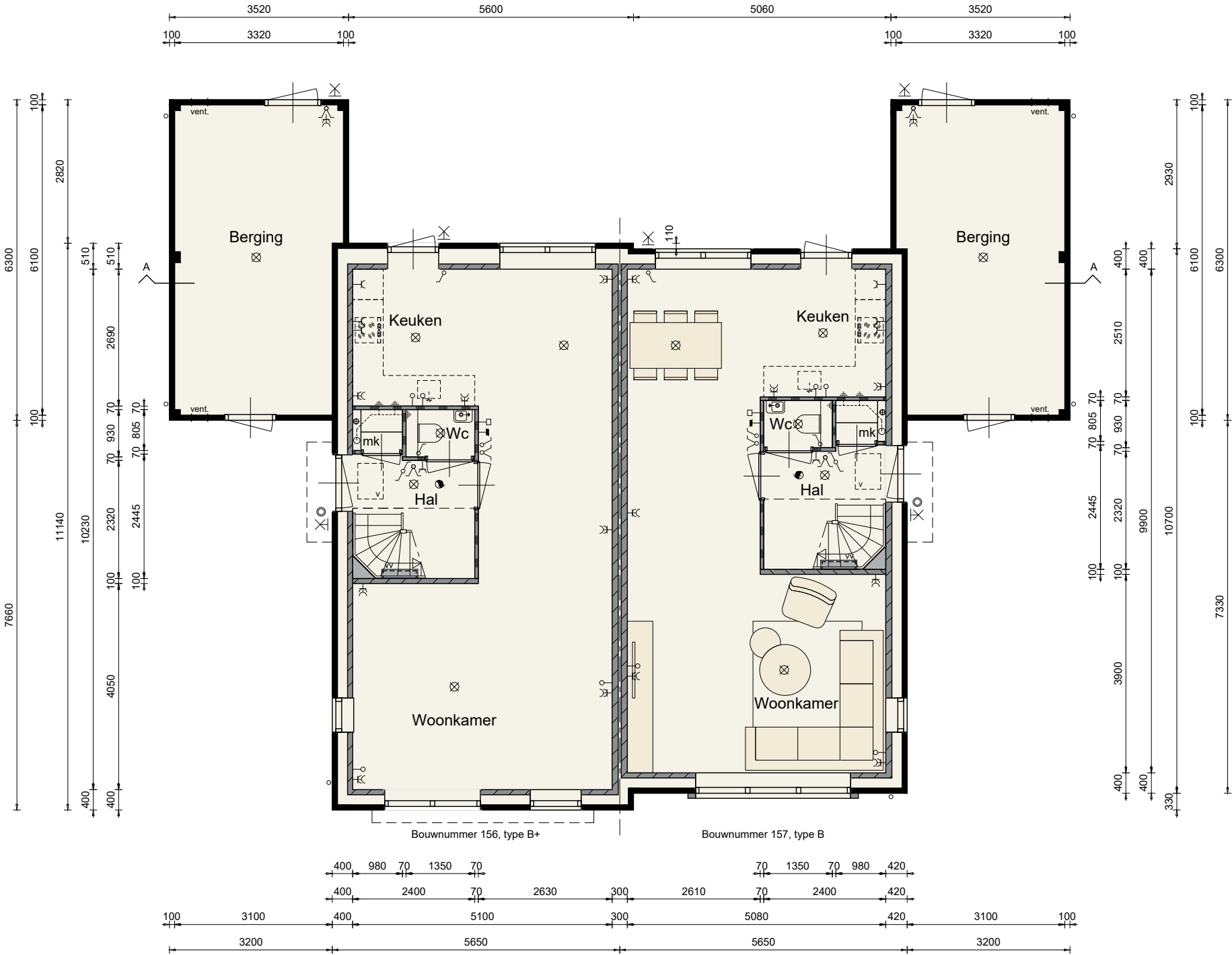

Type B basis

1ste verdieping

Bouwnummer 156/157



Type B basis

2de verdieping

Bouwnummer 156/157

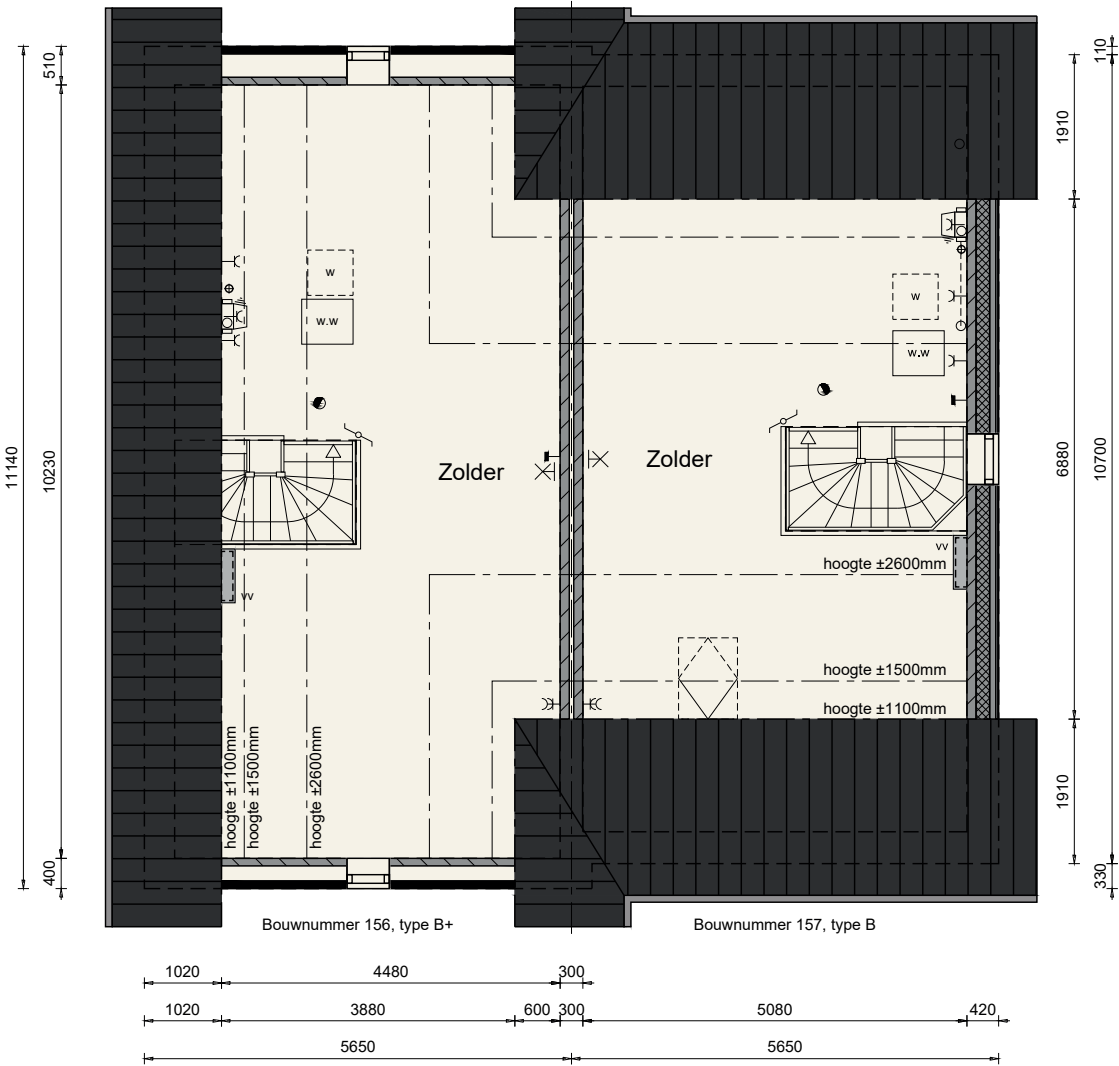

Type B basis

Doorsneden

Bouwnummer 156/157

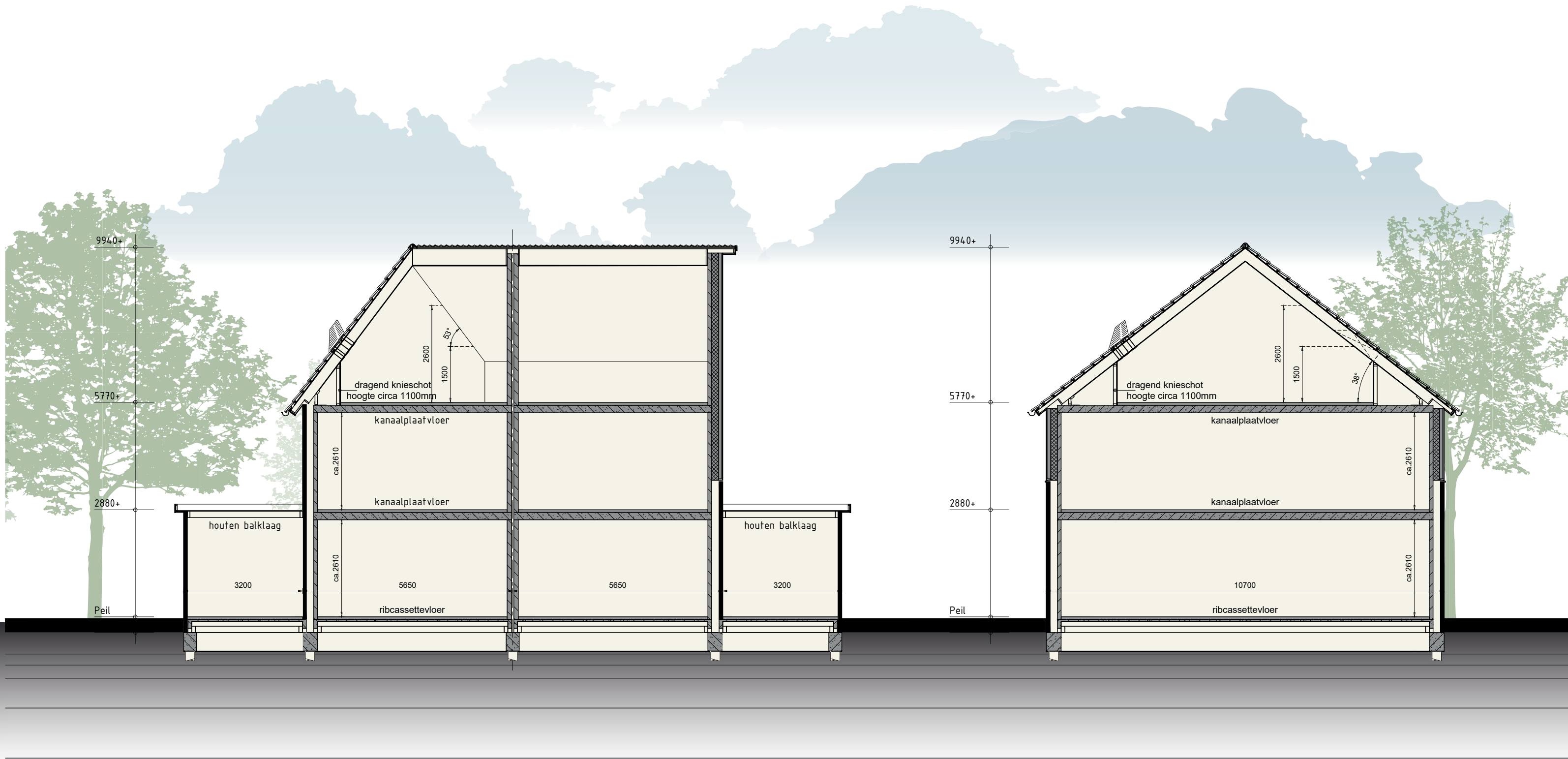

Type B opties

Voorgevel & rechter zijgevel

Bouwnummer 112/113, 139/140 en 156/157
Bouwnummer 112/113 is afgebeeld



Type B opties

Achtergevel & linker zijgevel

Bouwnummer 112/113, 139/140 en 156/157
Bouwnummer 112/113 is afgebeeld



Type B opties

Begane grond

Bouwnummer 112/113, 139/140 en 156/157
Bouwnummer 112/113 is afgebeeld



Optiemogelijkheden:

- 1,92m uitbreiding begane grond
- 2,03m uitbreiding begane grond
- erker t.p.v. voorgevel
- openslaande deuren met zijlichten
- schuifpui
- trapkast
- slaapprogramma begane grond B/P/R
- douchemuur t.p.v. douche
- tussendeur woning en berging
- 1m uitbreiding berging
- berging geïsoleerd uitvoeren
- dubbele bergingsdeuren
- kruipluik t.p.v. berging
- verplaatsen opstelling wasmachine
- uitstortgootsteen t.p.v. berging
- buitenkraan t.p.v. achtergevel
- buitenkraan t.p.v. zijgevel

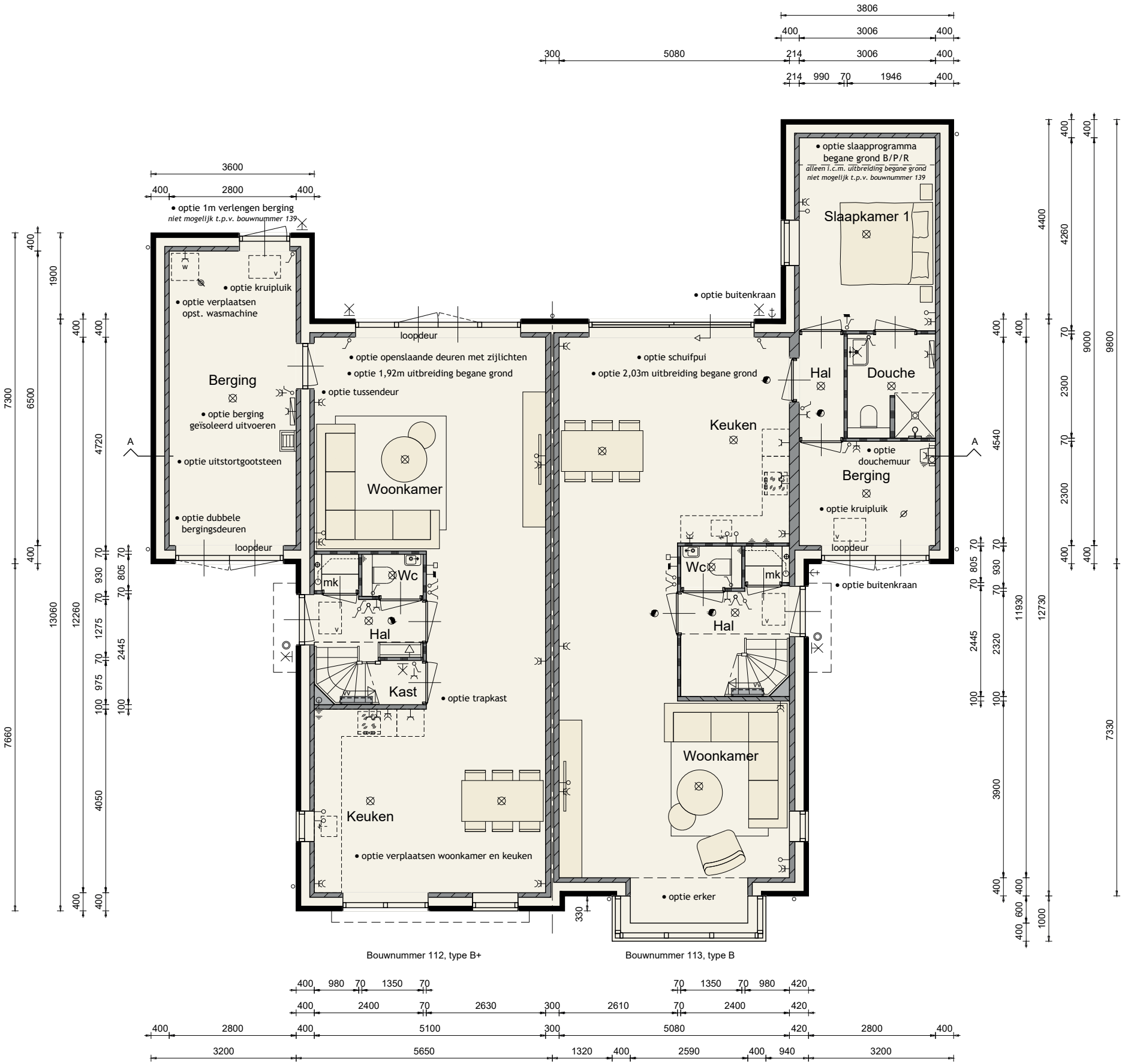

Type B opties

1ste verdieping

Bouwnummer 112/113, 139/140 en 156/157
Bouwnummer 112/113 is afgebeeld

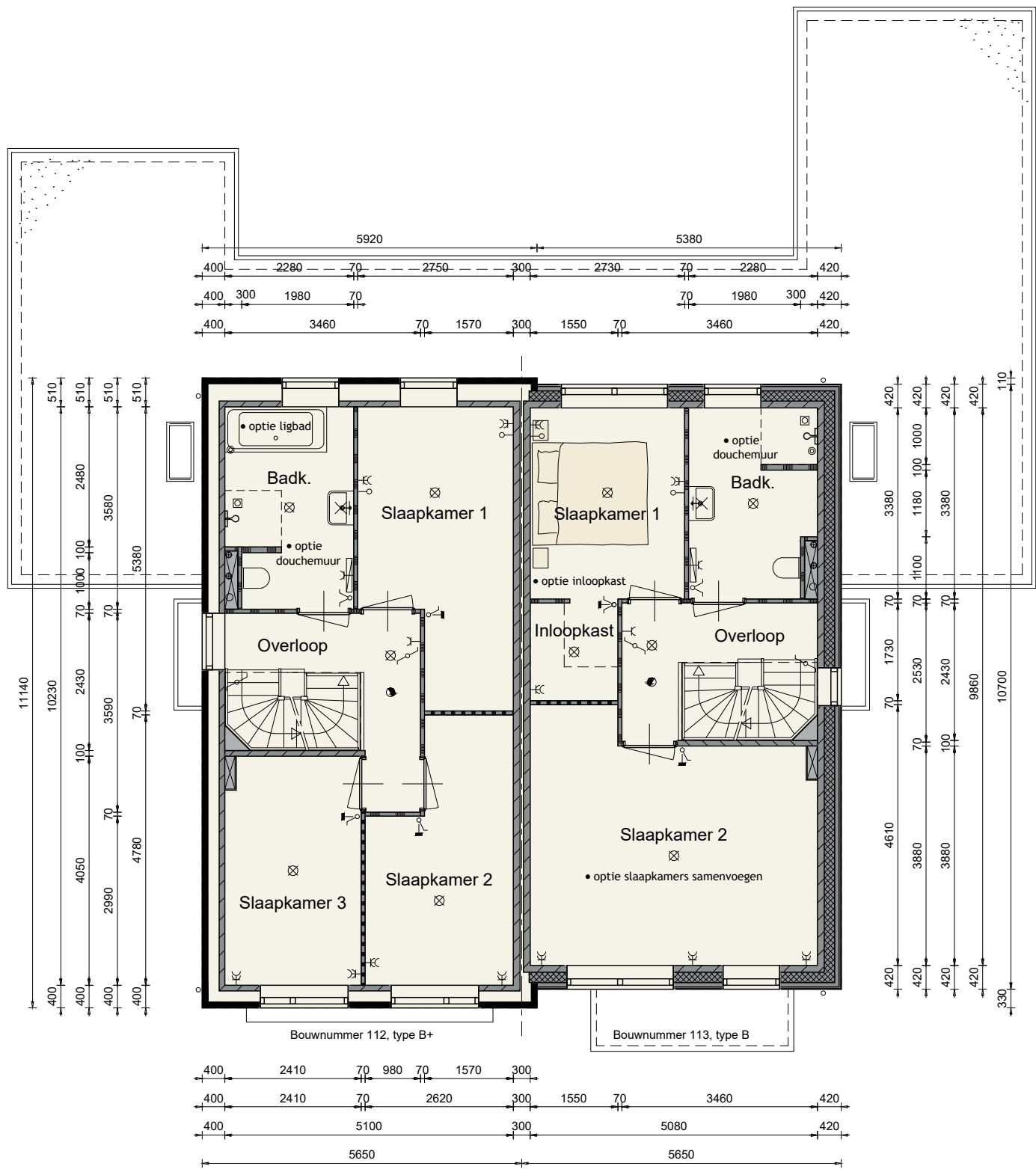

Optiemogelijkheden:

- slaapkamers samenvoegen
- inloopkast t.p.v. slaapkamer 1
- ligbad t.p.v. badkamer
- douchemuur t.p.v. badkamer

Type B opties

2de verdieping

Bouwnummer 112/113, 139/140 en 156/157
Bouwnummer 112/113 is afgebeeld



Optiemogelijkheden:

- zolderindeling B+/P+
- zolderindeling B/P
- dakkapel t.p.v. voorgevel
- wandcontactdoos t.b.v. wasdroger
- 300 liter boiler t.b.v. warmtepomp

De onbenoemde ruimte(n) zijn niet aangewezen voor het verblijven van personen en voldoen daarin bestaanbaar niet aan de gestelde eisen, o.a. op basis van oppervlakte, daglicht, ventilatie, geluid, vrije hoogte boven de trap en boilerinhoud van de warmtepomp.





Type B opties

Doorsneden

Bouwnummer 112/113, 139/140 en 156/157

Bouwnummer 112/113 is afgebeeld

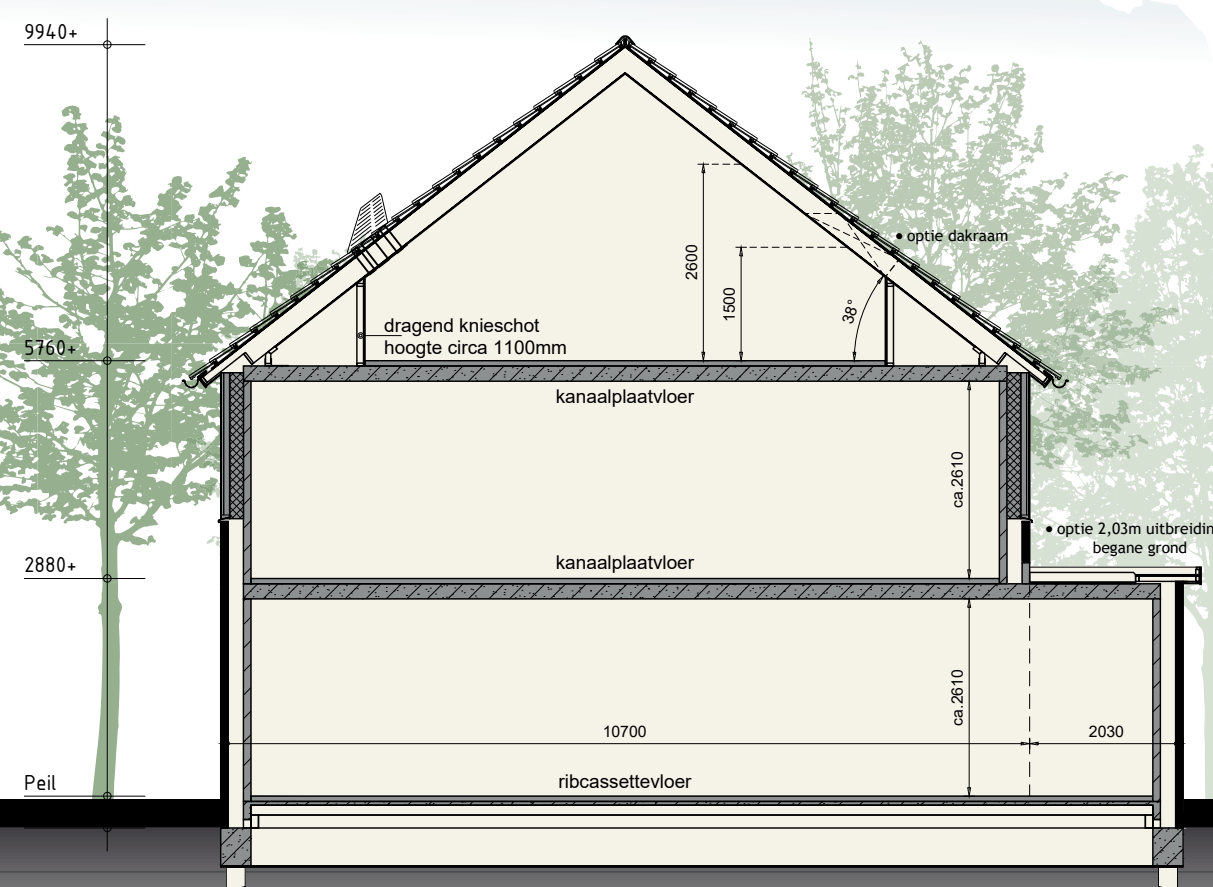
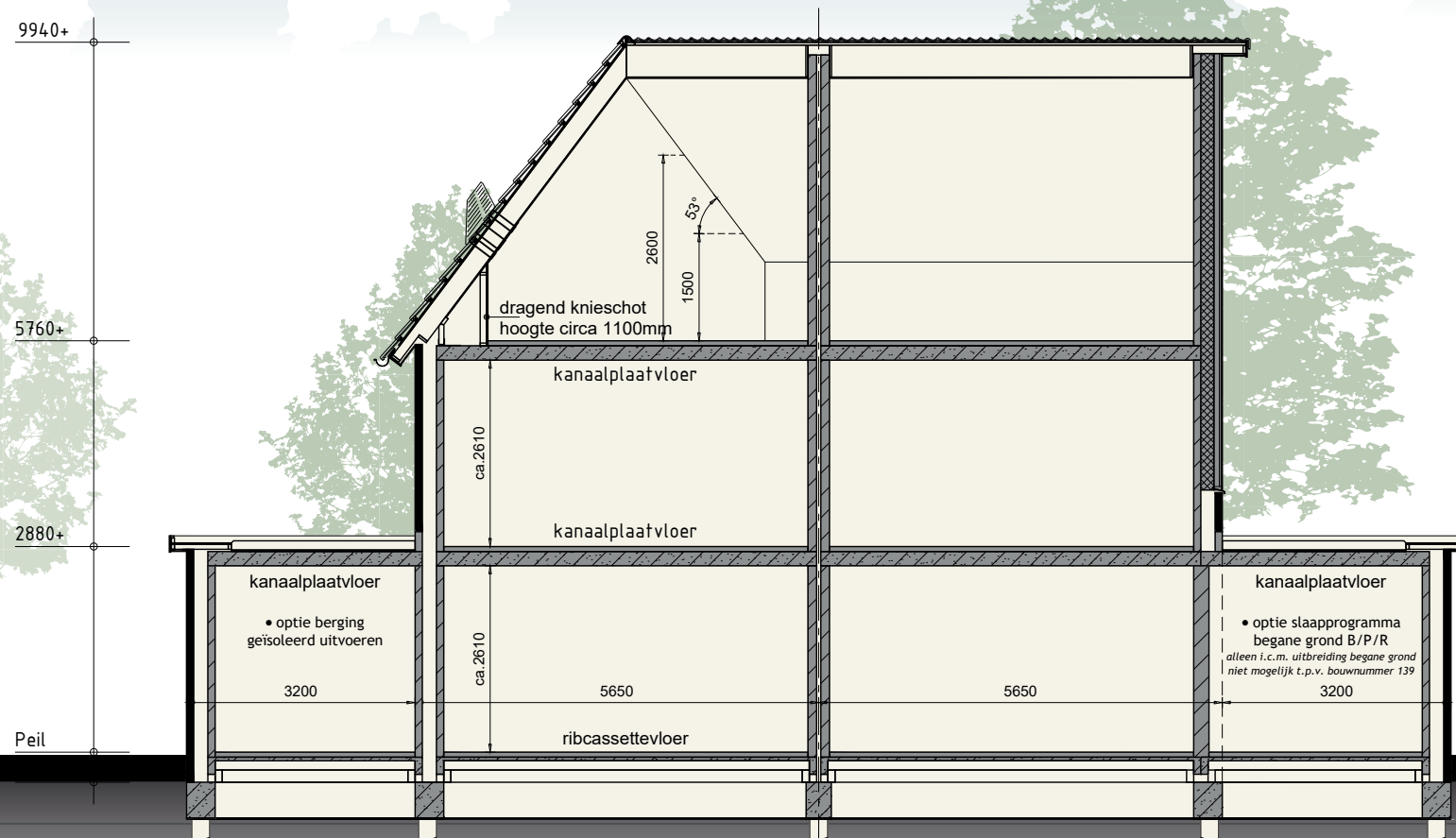

Kleurenschema

Bouwnummer 112/113

Onderdelen	Materialen	Kleur
Gevels	Baksteen	Roodbruin genuanceerd
Gevelaccent t.p.v. luifel voorgevel	Baksteen, om de laag verdiept	Roodbruin genuanceerd
Gevelbekleding	Vezelcement planken	Zwart
Profielen t.b.v. gevelbekleding	Aluminium	Grafietzwart
Dak	Keramische pan	Zwart engobe
Raamdorpels t.p.v. metselwerk	Keramisch	Zwart
Raamdorpels t.p.v. gevelbekleding	Aluminium	Grafietzwart
Kozijnen	Hardhout	Cremewit
Draaiende delen	Hardhout	Cremewit
Buitendeuren	Samengesteld	Zwartgrijs
Roeden (op het glas)	Hardhout	Kleur als kader
Stalen kanteldeur	Verzinkt staal	Zwartgrijs
Boeidelen	Hout	Cremewit
Dakrandafwerking platdak	Aluminium trim	Grijs
Dakrandafwerking luifel zijgevel	Aluminium kraaltrim	Grijs
Dakrandafwerking luifel voorgevel	Zinken kraal	Naturel
Goten	Zinken mastgoot	Naturel
Hemelwaterafvoer	PVC	Grijs
Ventilatieroosters	Aluminium	Blank geanodiseerd

Kleurenschema

Bouwnummer 139/140

Onderdelen	Materialen	Kleur
Gevels	Baksteen	Geelbruin genuanceerd
Gevelaccent t.p.v. luifel voorgevel	Baksteen, om de laag verdiept	Geelbruin genuanceerd
Gevelaccent bovenbouw	Baksteen, gesausd	Cremewit
Dak	Keramische pan	Rood engobe
Raamdorpels	Keramisch	Zwart
Kozijnen	Hardhout	Cremewit
Draaiende delen	Hardhout	Cremewit
Buitendeuren	Samengesteld	Ombergrijs
Roeden (op het glas)	Hardhout	Kleur als kader
Boeidelen	Hout	Cremewit
Dakrandafwerking platdak	Aluminium trim	Grijs
Dakrandafwerking luifel zijgevel	Aluminium kraaltrim	Grijs
Dakrandafwerking luifel voorgevel	Zinken kraal	Naturel
Goten	Zinken mastgoot	Naturel
Hemelwaterafvoer	PVC	Grijs
Ventilatieroosters	Aluminium	Blank geanodiseerd

Kleurenschema

Bouwnummer 156/157

Onderdelen	Materialen	Kleur
Gevels	Baksteen	Roodbruin genuanceerd
Gevelaccent t.p.v. luifel voorgevel	Baksteen, om de laag verdiept	Roodbruin genuanceerd
Gevelbekleding	Vezelcement planken	Zwart
Profielen t.b.v. gevelbekleding	Aluminium	Grafietzwart
Dak	Keramische pan	Zwart engobe
Raamdorpels t.p.v. metselwerk	Keramisch	Zwart
Raamdorpels t.p.v. gevelbekleding	Aluminium	Grafietzwart
Kozijnen	Hardhout	Cremewit
Draaiende delen	Hardhout	Cremewit
Buitendeuren	Samengesteld	Zwartgrijs
Roeden (op het glas)	Hardhout	Kleur als kader
Boeidelen	Hout	Cremewit
Dakrandafwerking platdak	Aluminium trim	Grijs
Dakrandafwerking luifel zijgevel	Aluminium kraaltrim	Grijs
Dakrandafwerking luifel voorgevel	Zinken kraal	Naturel
Goten	Zinken mastgoot	Naturel
Hemelwaterafvoer	PVC	Grijs
Ventilatieroosters	Aluminium	Blank geanodiseerd

Woninggegevens

Bouwnummer 112/113, 139/140 en 156/157

Inhoud en Oppervlakten

Gebruiksoppervlakte woning bouwnummer 112 - 140 - 156:
ca. 143 m²

Gebruiksoppervlakte woning bouwnummer 113 - 139 - 157:
ca. 130 m²

Gebruiksoppervlakte berging:
ca. 19 m²

Bruto inhoud woning bouwnummer 112 - 140 - 156:
ca. 548 m³

Bruto inhoud woning bouwnummer 113 - 139 - 157:
ca. 500 m³

Bruto inhoud berging:
ca. 69 m³

Type B



Type P



Type P basis

Voorgevel & rechter zijgevel

Bouwnummer 122/123

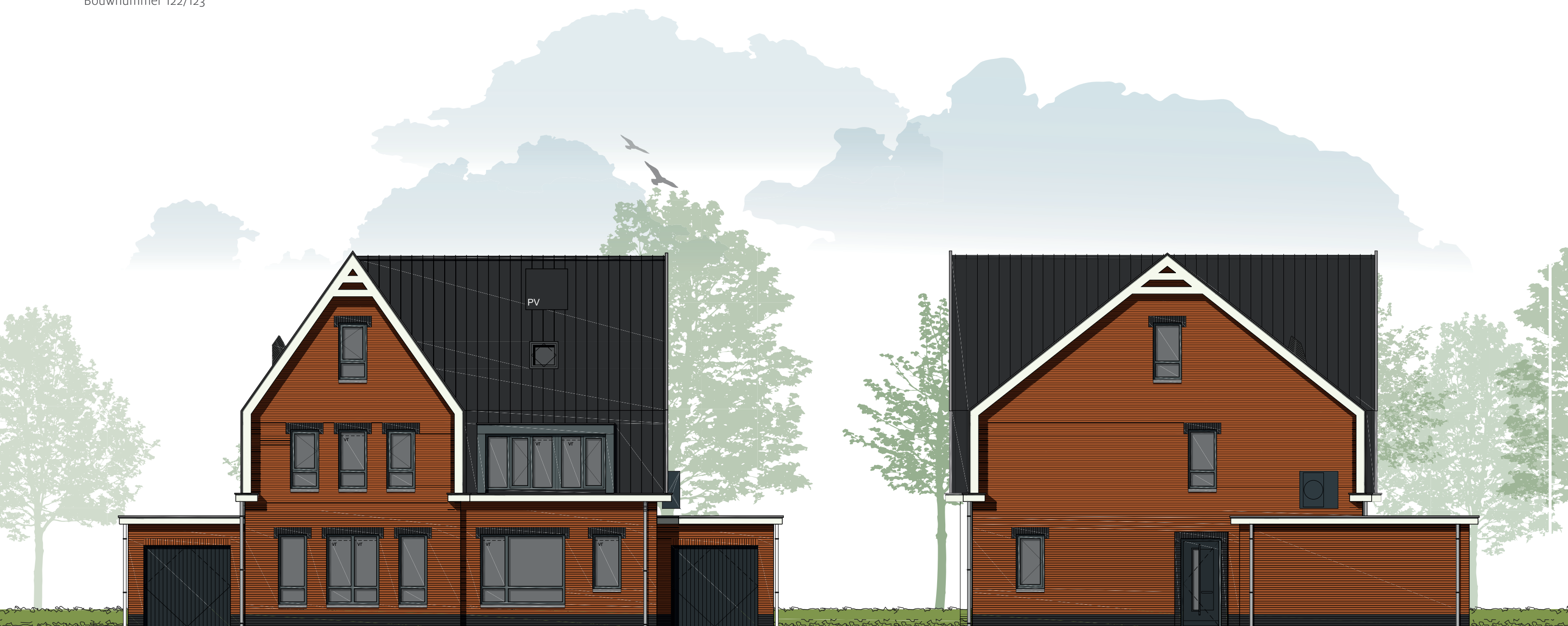

bouwnummer 122, type P+

bouwnummer 123, type P

bouwnummer 123, type P

Type P basis

Achtergevel & linker zijgevel

Bouwnummer 122/123

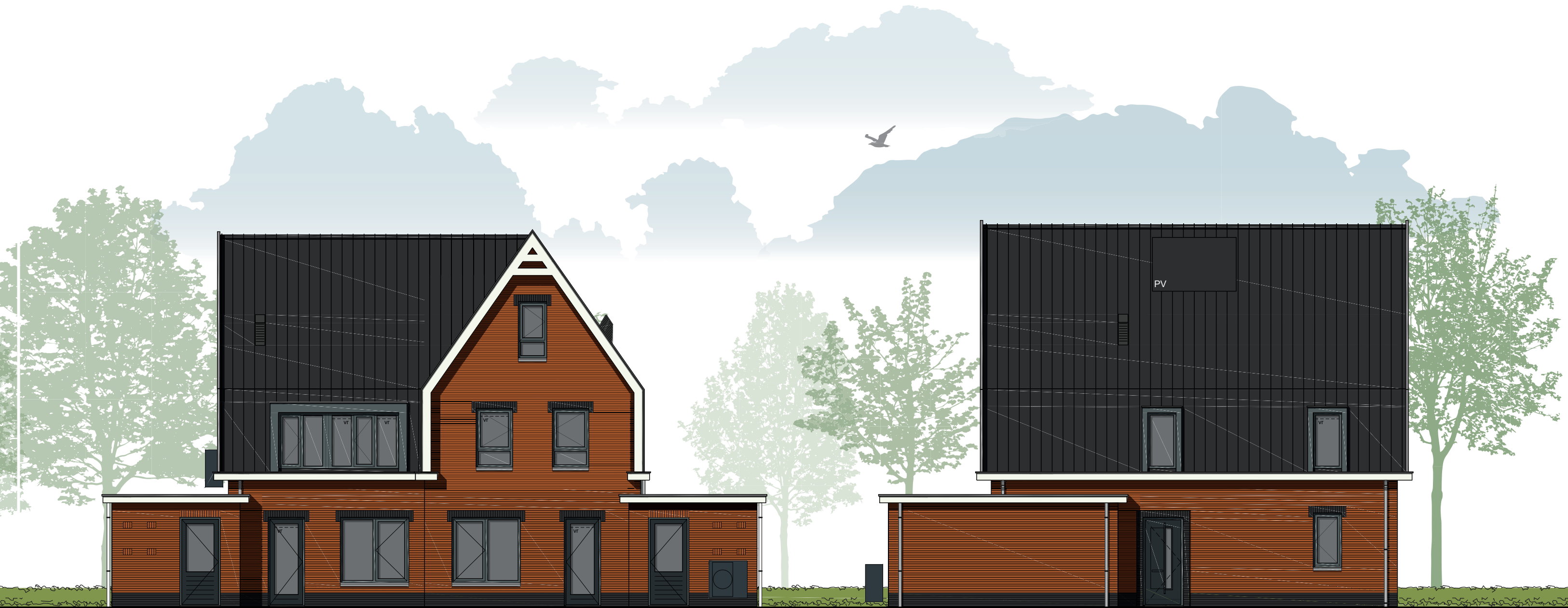

bouwnummer 123, type P

bouwnummer 122, type P+

bouwnummer 122, type P+

Type P basis

Begane grond

Bouwnummer 122/123

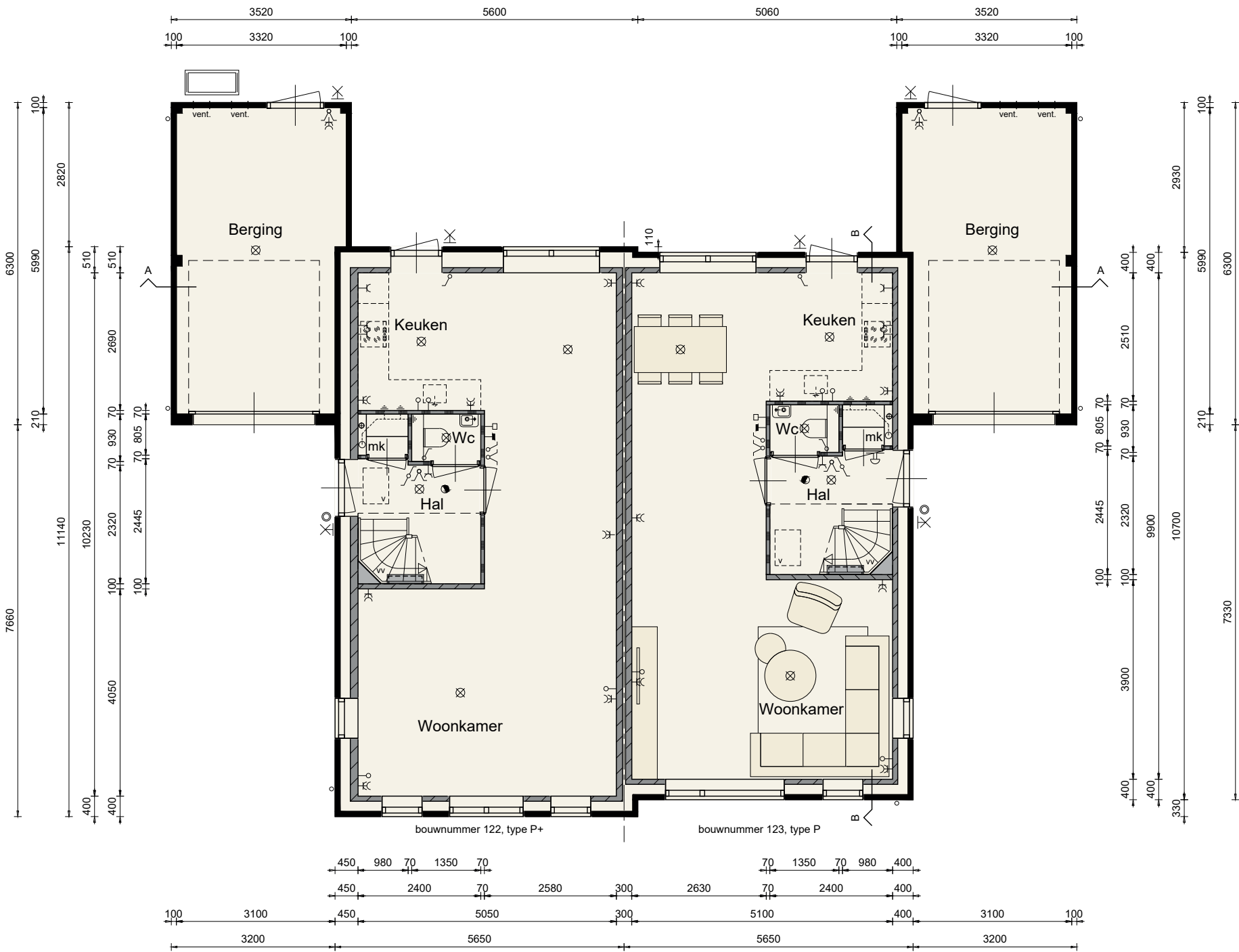

Type P basis

1ste verdieping

Bouwnummer 122/123

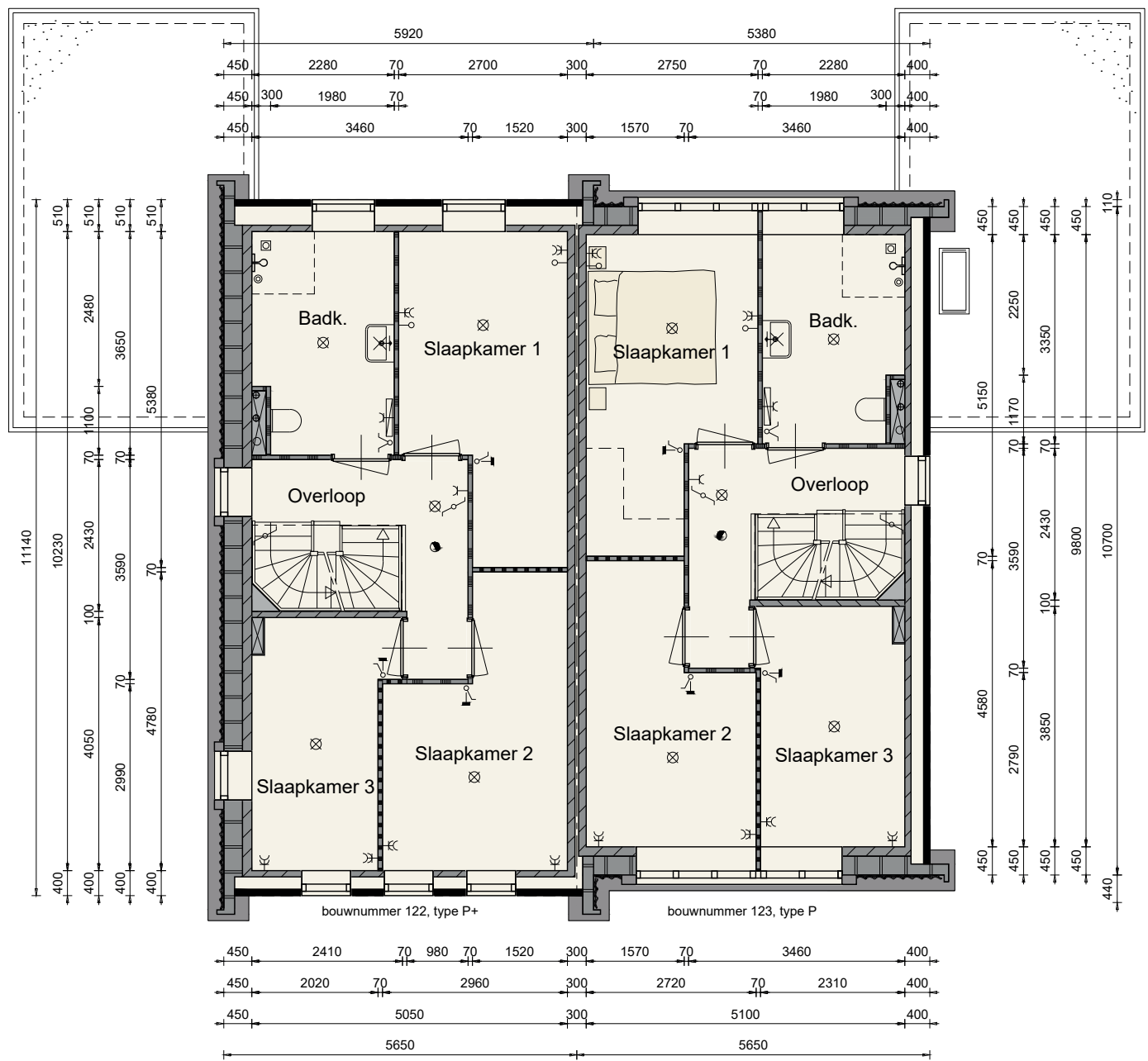

Type P basis

2de verdieping

Bouwnummer 122/123

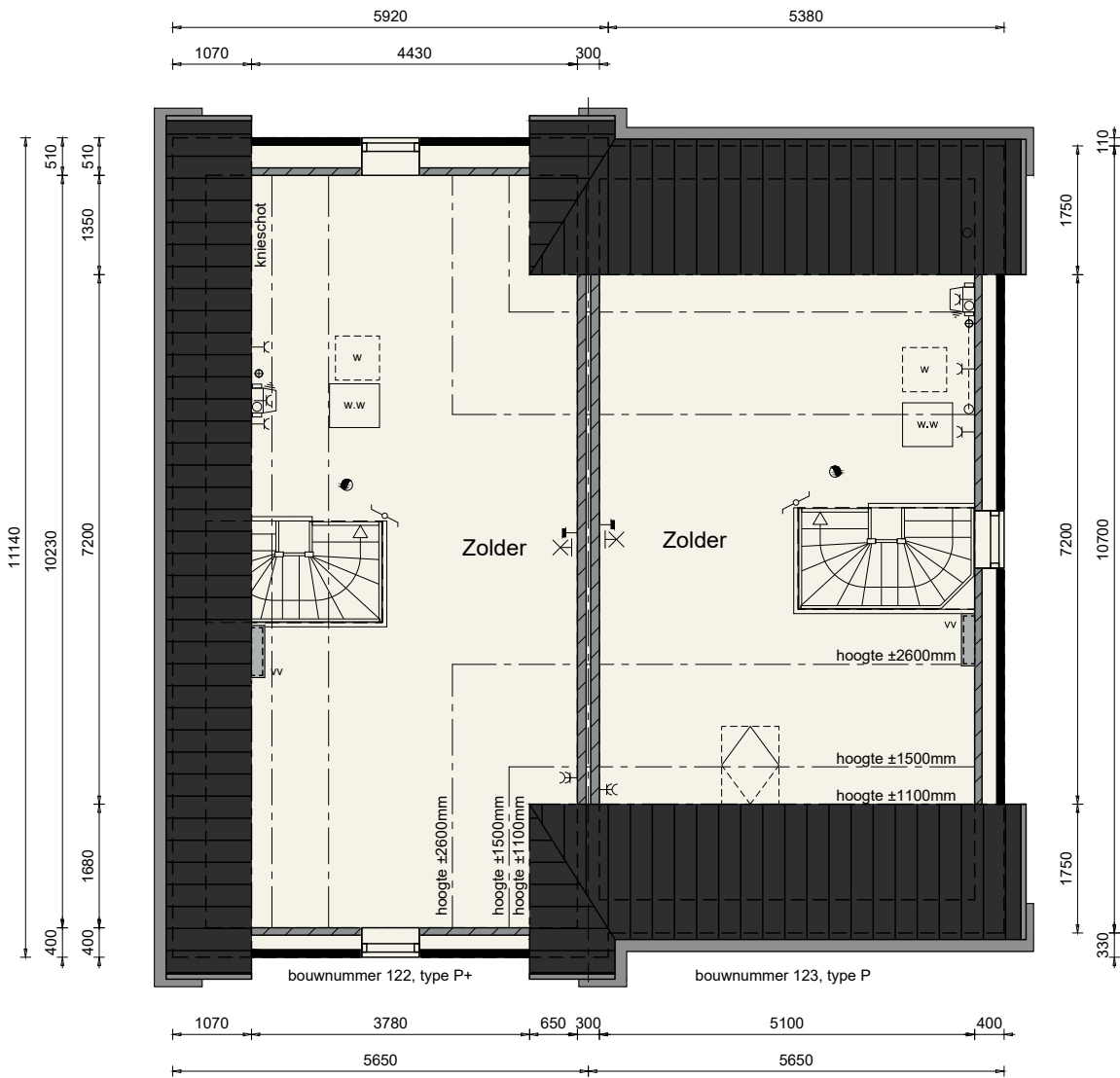

Type P basis

Doorsneden

Bouwnummer 122/123

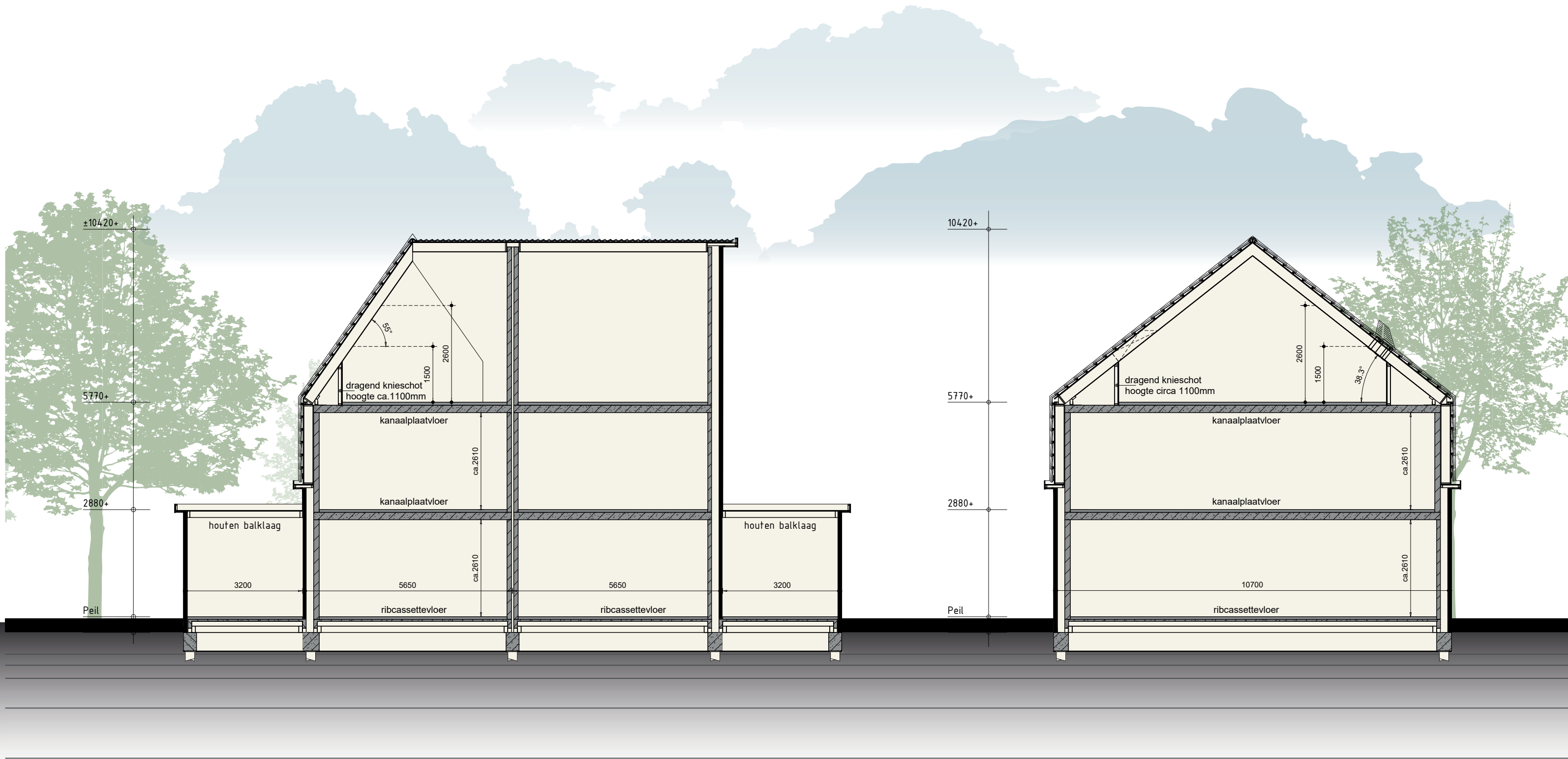

Type P opties

Voorgevel & rechter zijgevel

Bouwnummer 122/123



Type P opties

Achtergevel & linker zijgevel

Bouwnummer 122/123

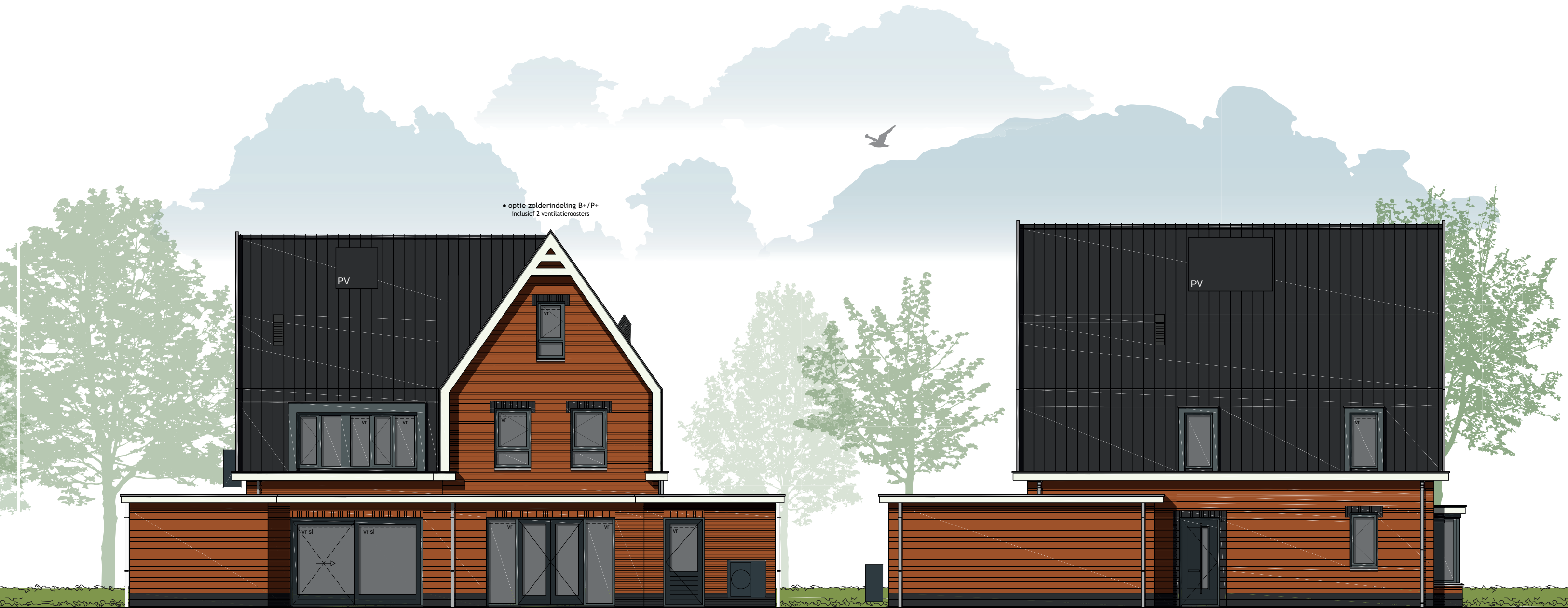

bouwnummer 123, type P

bouwnummer 122, type P+

bouwnummer 122, type P+

- optie slaapprogramma begane grond B/P/R
- optie schuifpui
- optie openslaande deuren met zijlichten
- optie berging geïsoleerd uitvoeren
- optie 1m uitbreiding berging
- optie 1m uitbreiding berging
- optie erker

Schaal 1:100
0 1 2 3 4 5 [m]

Type P opties

Begane grond

Bouwnummer 122/123



Optiemogelijkheden:

- 1,93m uitbreiding begane grond
- 2,04m uitbreiding begane grond
- erker t.p.v. voorgevel
- openslaande deuren met zijlichten
- schuifpui
- trapkast
- slaapprogramma begane grond B/P/R
- douchemuur t.p.v. douche
- tussendeur woning en berging
- 1m uitbreiding berging
- berging geïsoleerd uitvoeren
- dubbele bergingsdeuren
- kruipluik t.p.v. berging
- verplaatsen opstelling wasmachine
- uitstortgootsteen t.p.v. berging
- buitenkraan t.p.v. achtergevel
- buitenkraan t.p.v. zijgevel

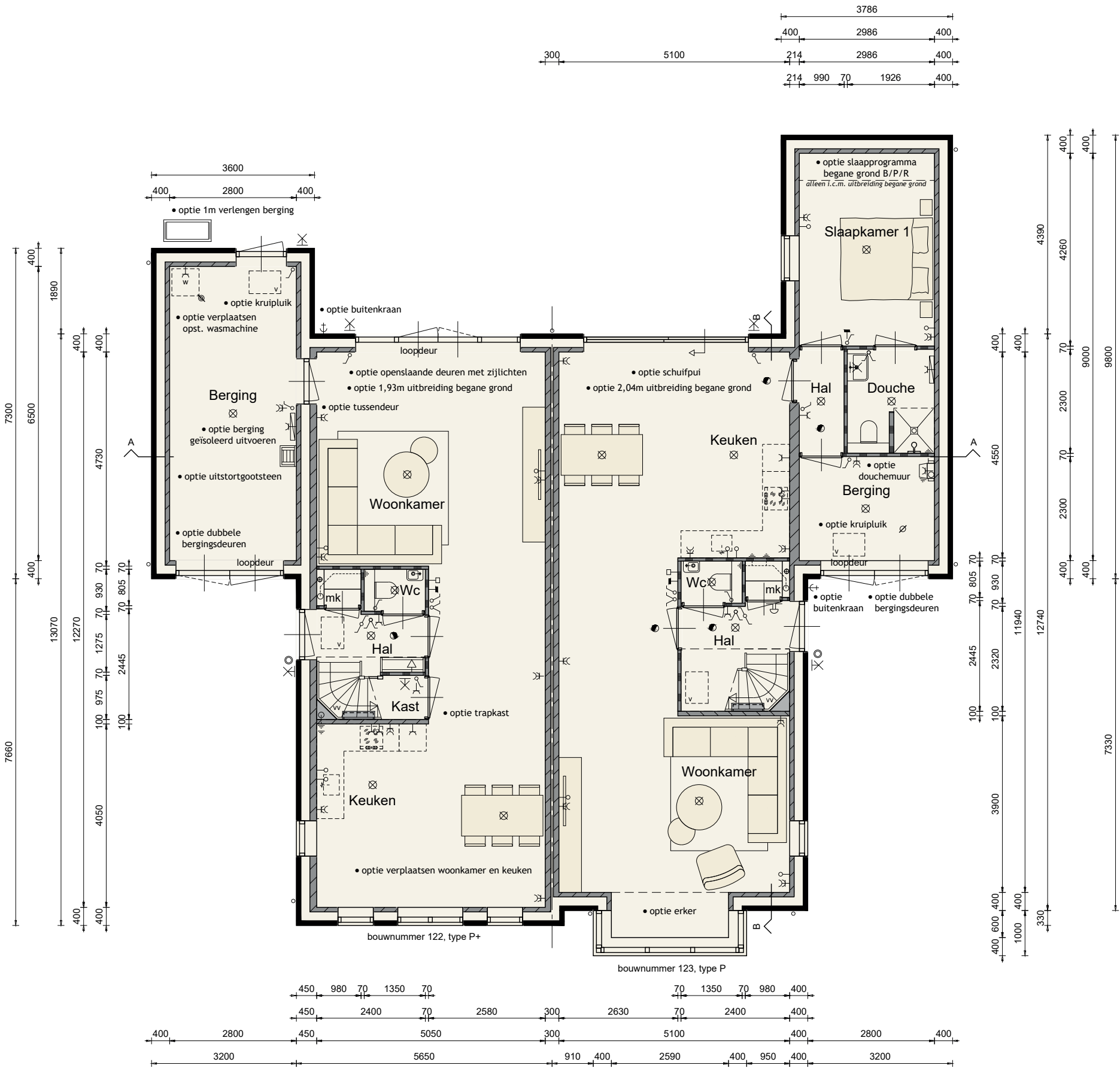

Schaal 1:100
0 1 2 3 4 5 [m]

Type P opties

1ste verdieping

Bouwnummer 122/123

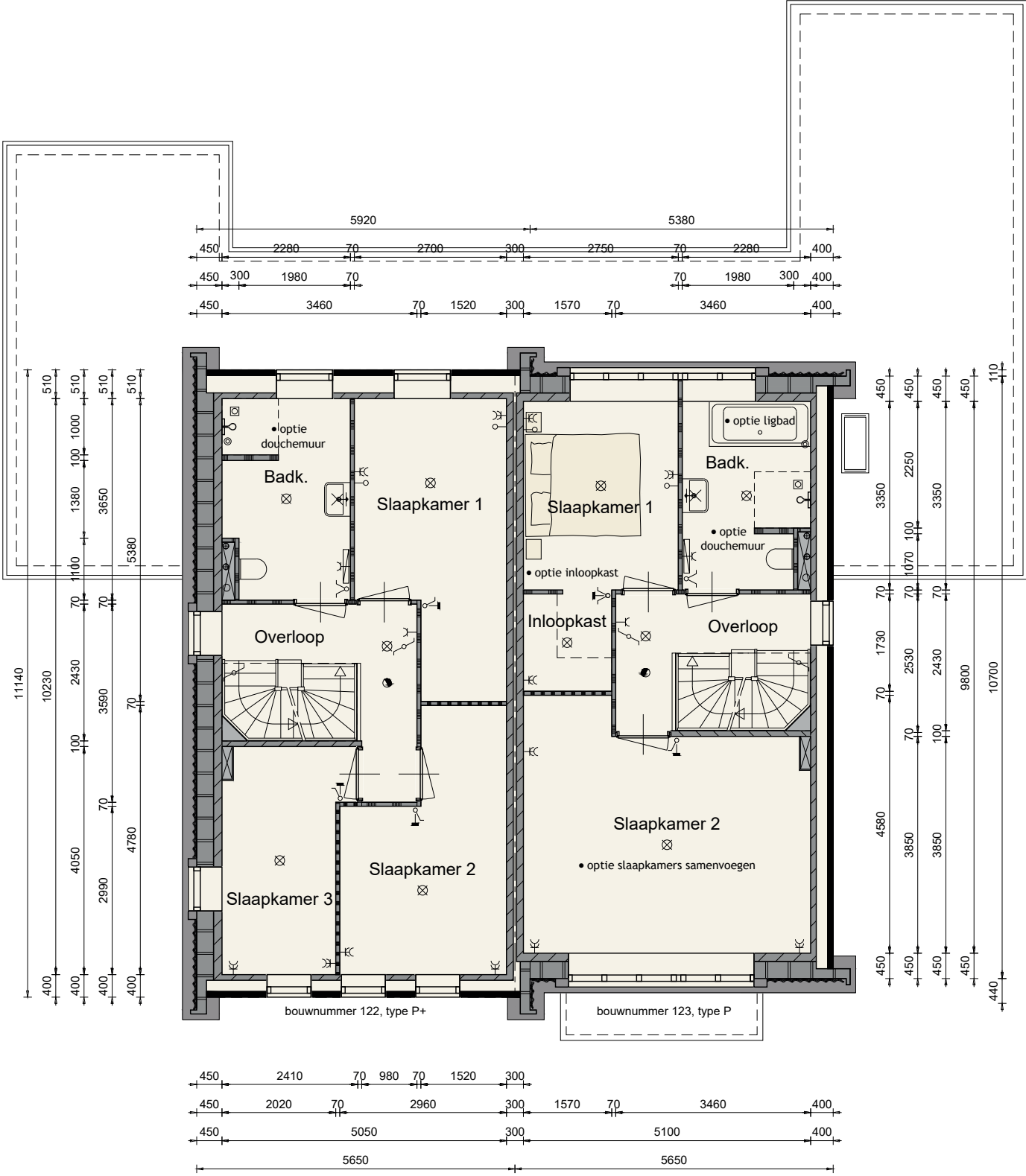

Optiemogelijkheden:

- slaapkamers samenvoegen
- inloopkast t.p.v. slaapkamer 1
- ligbad t.p.v. badkamer
- douchemuur t.p.v. badkamer



Type P opties

1ste verdieping

Bouwnummer 122/123



Optiemogelijkheden:

- zolderindeling B+/P+
- zolderindeling B/P
- wandcontactdoos t.b.v. wasdroger
- 300 liter boiler t.b.v. warmtepomp

De onbenoemde ruimte(n) zijn niet aangewezen voor het verblijven van personen en voldoen daarin bestaanbaar niet aan de gestelde eisen, o.a. op basis van oppervlakte, daglicht, ventilatie, geluid, vrije hoogte boven de trap en boilerinhoud van de warmtepomp.

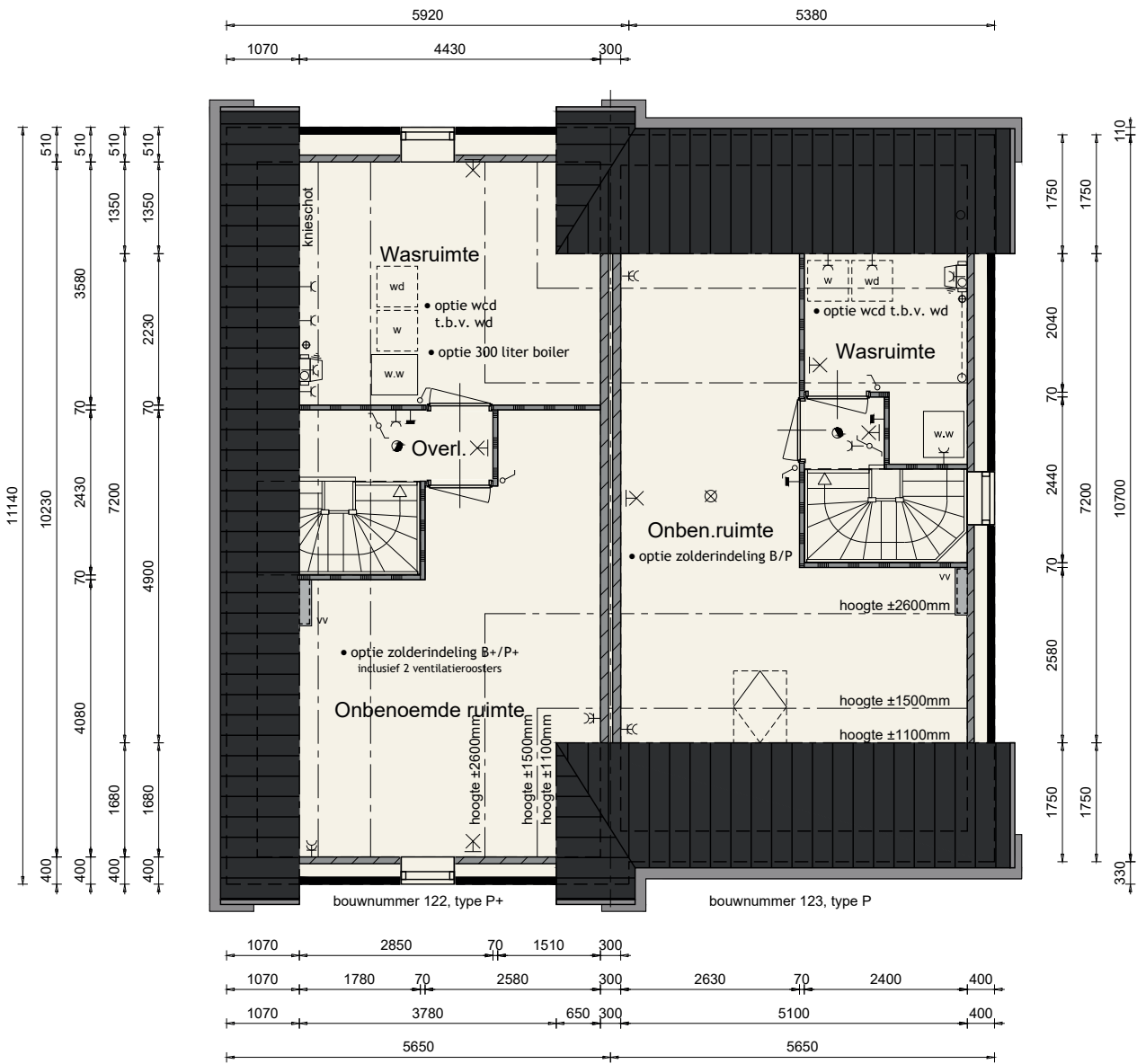

Type P opties

Doorsneden

Bouwnummer 122/123

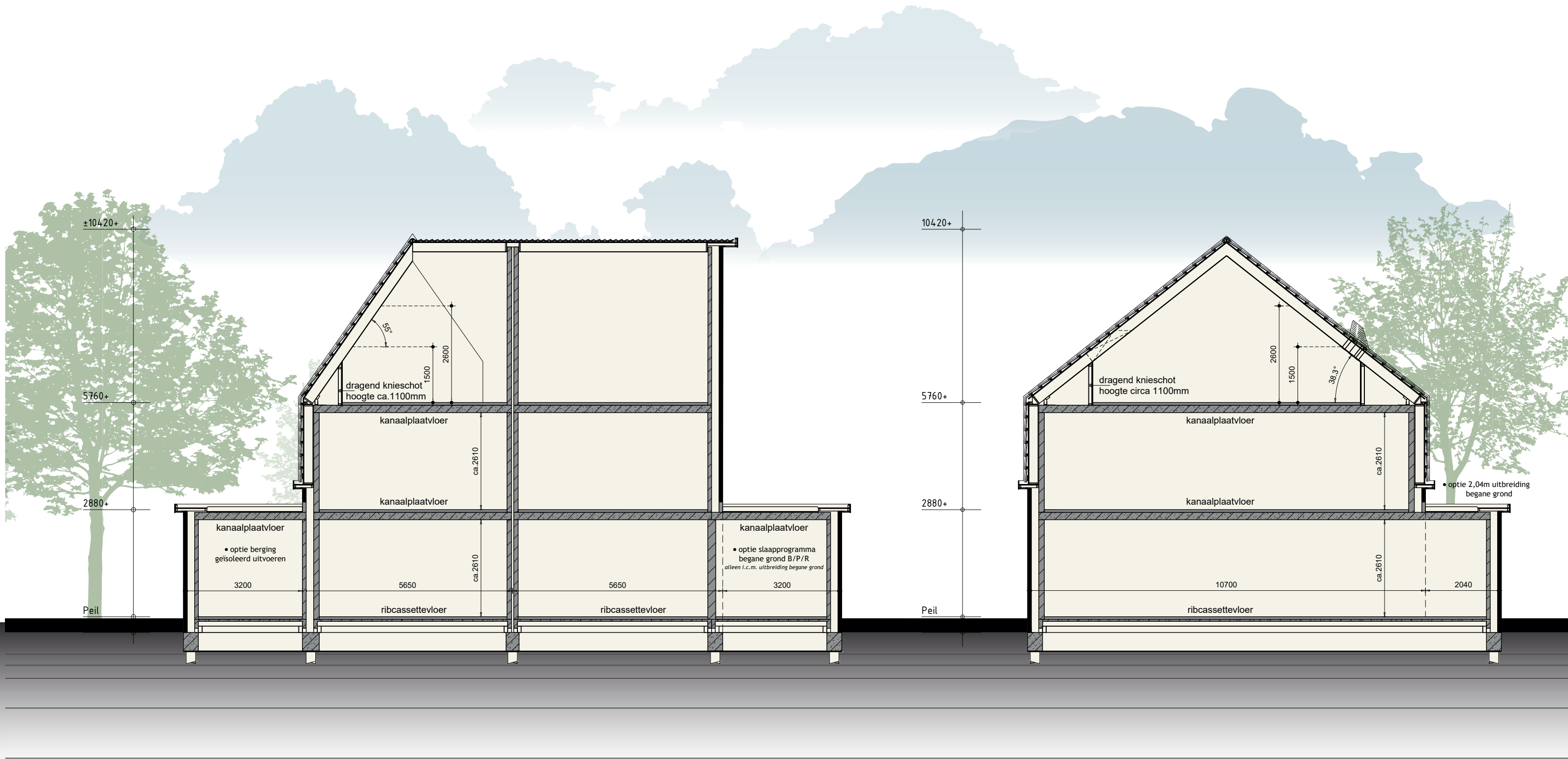

Type P

Kleurenschema

Bouwnummer 122/123

Kleurenschema

Onderdelen	Materialen	Kleur
Gevels	Baksteen	Oranjerood genuanceerd
Plint	Baksteen	Antraciet
Rollagen	Baksteen	Antraciet
Dak	Keramische pan	Zwart engobe
Raamdorpels	Beton	Naturel
Kozijnen	Hardhout	Bazaltgrijs
Draaiende delen	Hardhout	Bazaltgrijs
Buitendeuren	Samengesteld	Zwartgrijs
Boeidelen	Redcedar	Zuiverwit
Stalen kanteldeur	Verzinkt staal	Zwartgrijs
Dakrandafwerking platdak	Aluminium trim	Grijs
Hemelwaterafvoer	PVC	Grijs
Ventilatioorosters	Aluminium	Blank geanodiseerd
Kaderkozijn voor en-achtergevel	Redcedar	Bazaltgrijs
Kaderkozijn zijgevel	Zink	Naturel

Inhoud en Oppervlakten

Gebruiksoppervlakte woning bouwnummer 122:

ca. 142 m²

Gebruiksoppervlakte woning bouwnummer 123:

ca. 132 m²

Gebruiksoppervlakte berging:

ca. 19 m²

Bruto inhoud woning bouwnummer 123:

ca. 550 m³

Bruto inhoud woning bouwnummer 122:

ca. 507 m³

Bruto inhoud berging:

ca. 69 m³



Type R



Type R basis

Voorgevel & rechter zijgevel

Bouwnummer 119/120

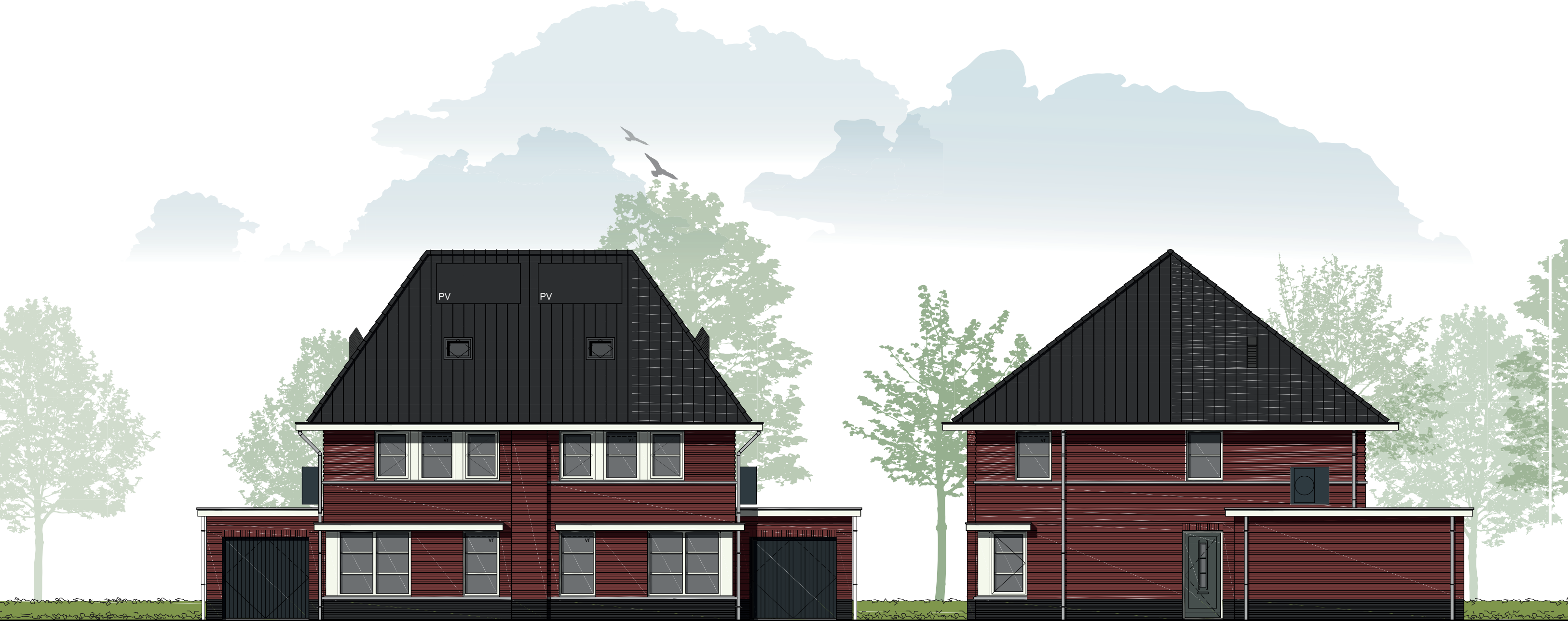

bouwnummer 119, type R

bouwnummer 120, type R

bouwnummer 120, type R

Type R basis

Achtergevel & linker zijgevel

Bouwnummer 119/120

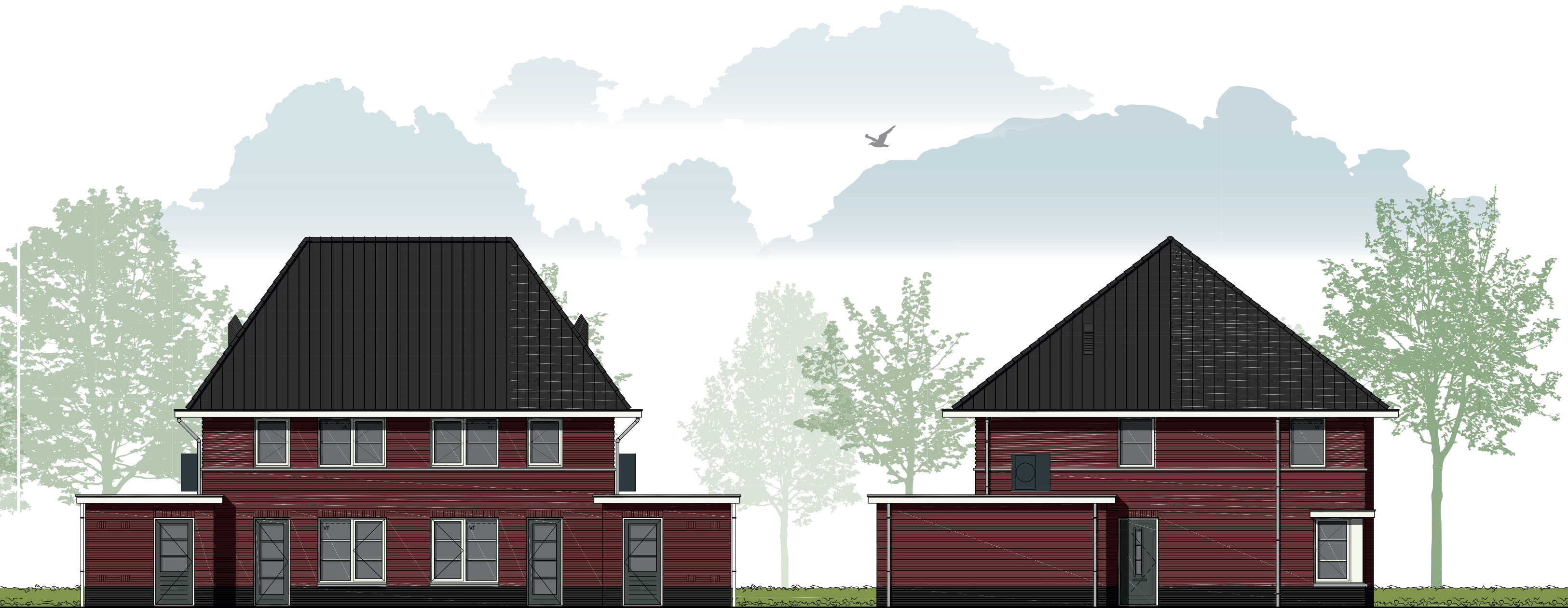

bouwnummer 120, type R

bouwnummer 119, type R

bouwnummer 119, type R

Schaal 1:100
0 1 2 3 4 5 [m]

Type R basis

Begane grond

Bouwnummer 119/120

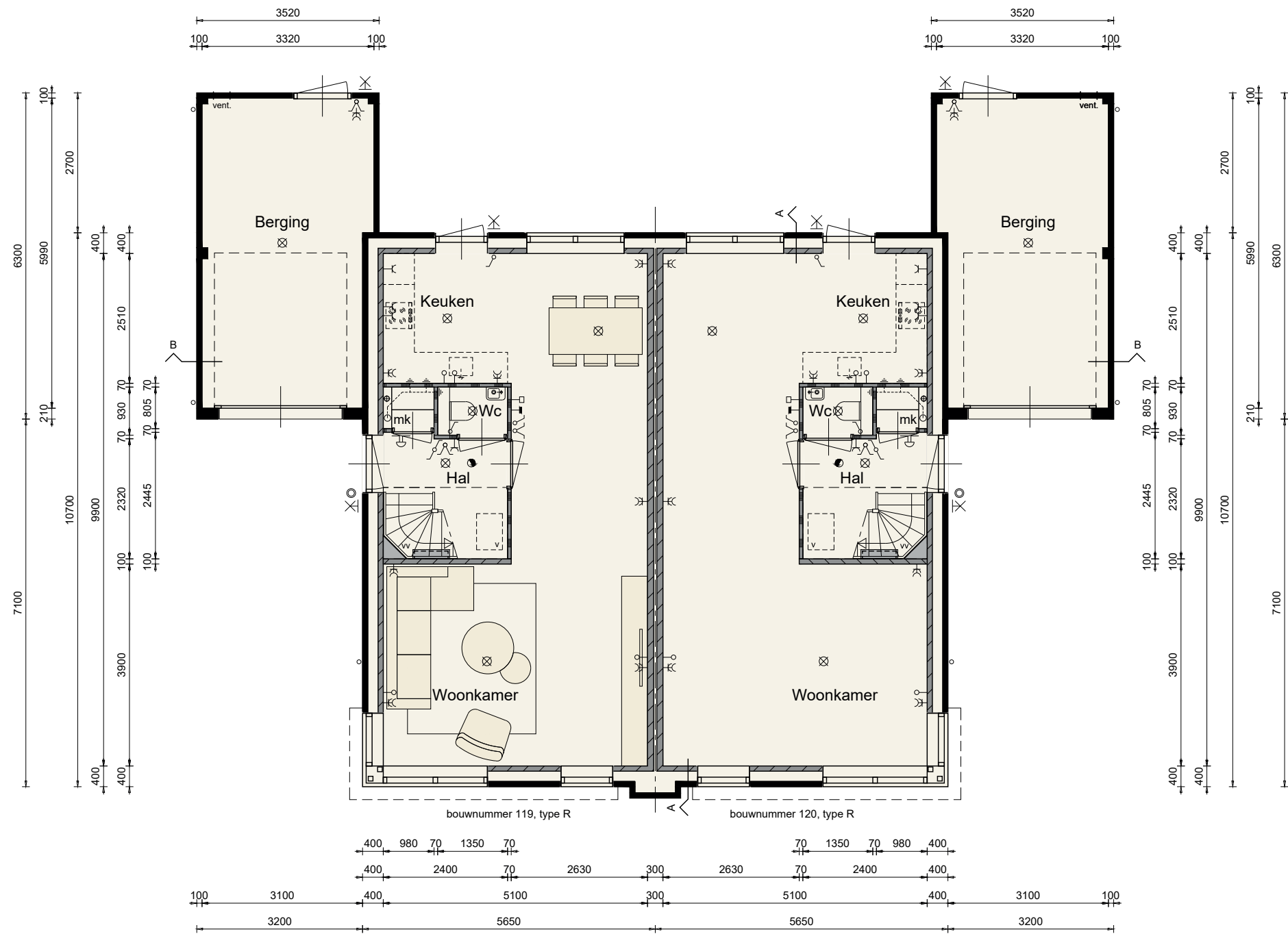

Type R basis

1ste verdieping

Bouwnummer 119/120

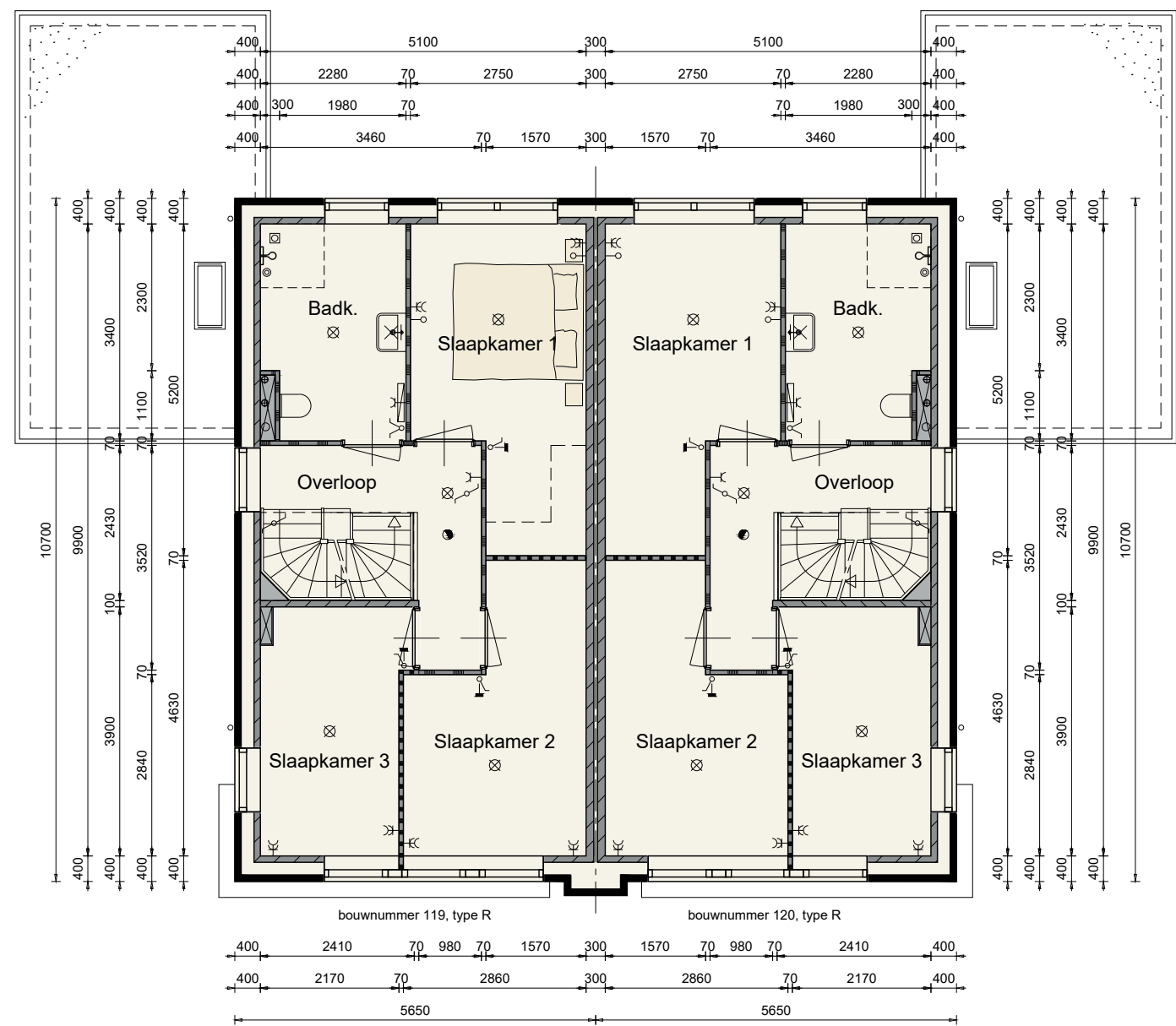

Type R basis

2de verdieping

Bouwnummer 119/120

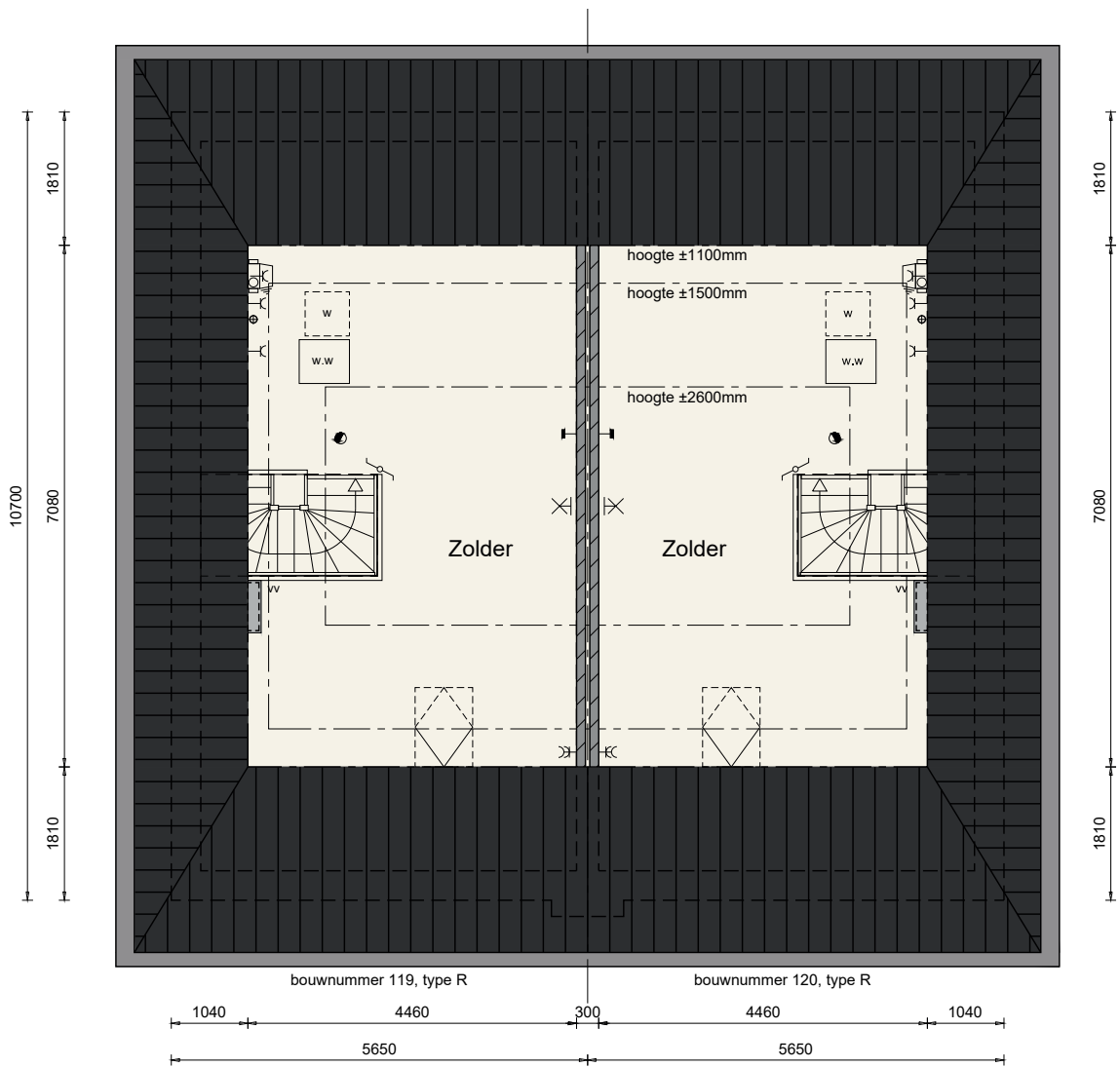

Type R basis

Doorsneden

Bouwnummer 119/120

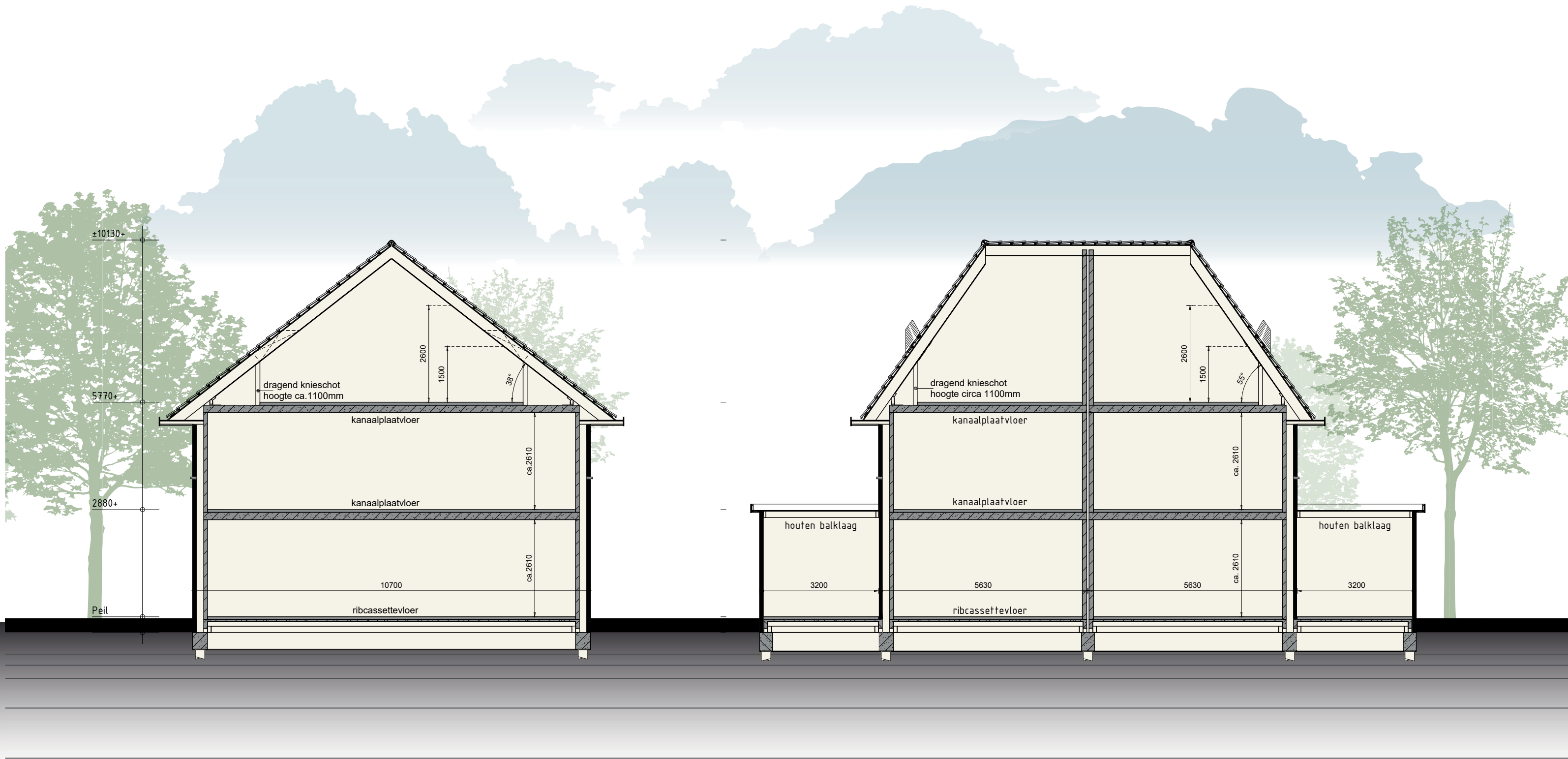

Type R basis

Voorgevel & rechter zijgevel

Bouwnummer 146/147 en 154/155

Kleurstelling bouwnummer 146/147 afgebeeld

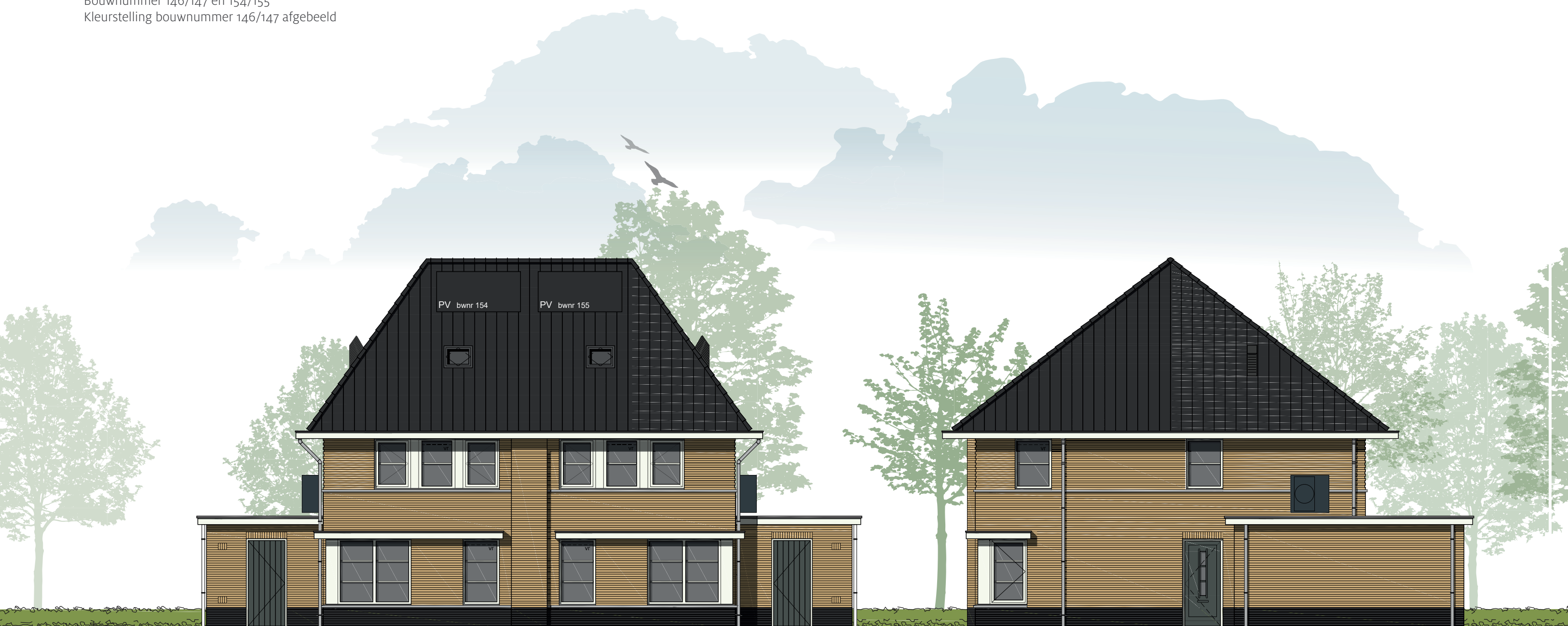

bouwnummer 146-154, type R

bouwnummer 147-155, type R

bouwnummer 147-155, type R

Type R basis

Achtergevel & linker zijgevel

Bouwnummer 146/147 en 154/155
Kleurstelling bouwnummer 146/147 afgebeeld

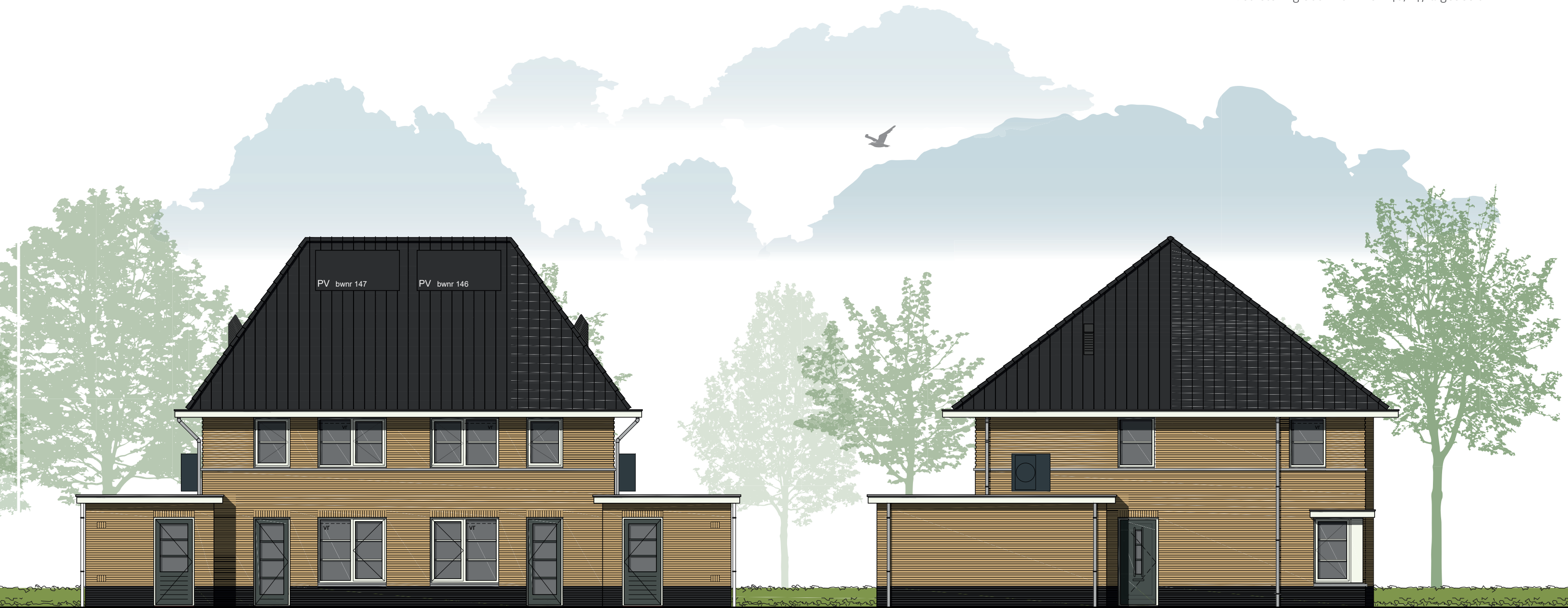

bouwnummer 147-155, type R

bouwnummer 146-154, type R

bouwnummer 146-154, type R

Type R basis

Begane grond

Bouwnummer 146/147 en 154/155

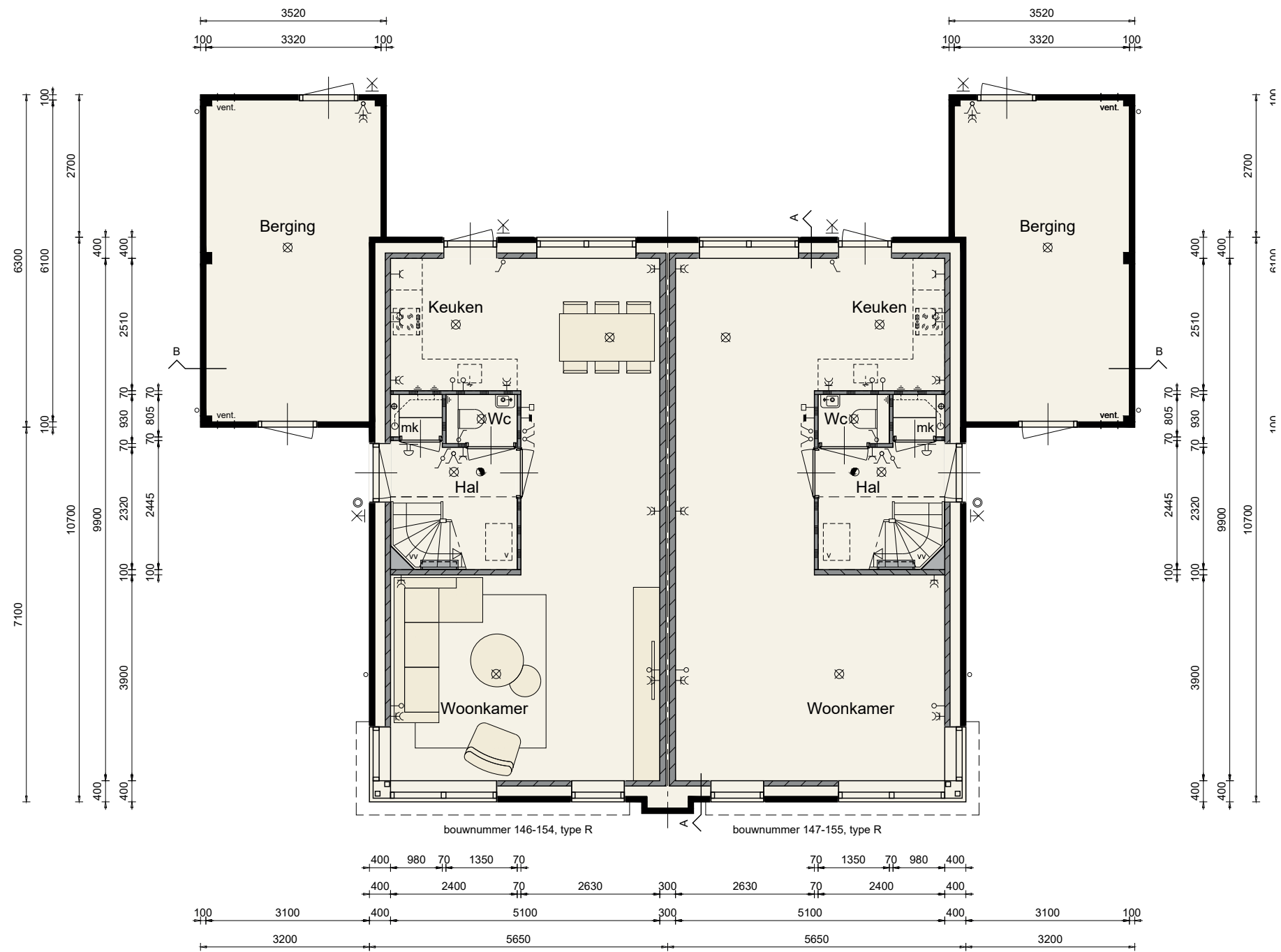

Bouwnummer 146/147 en 154/155



Type R basis

2de verdieping

Bouwnummer 146/147 en 154/155

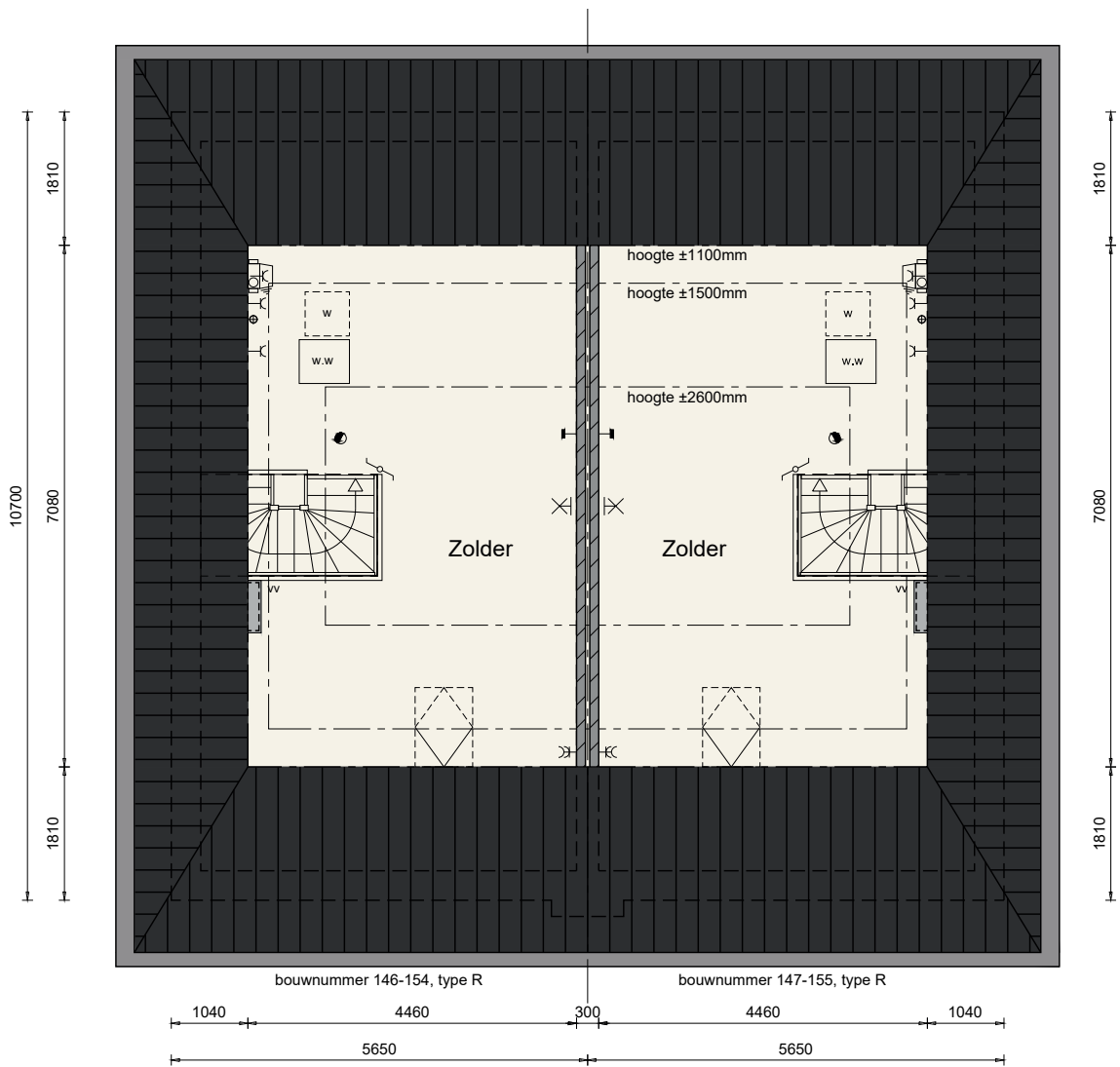

Type R basis

Doorsneden

Bouwnummer 146/147 en 154/155

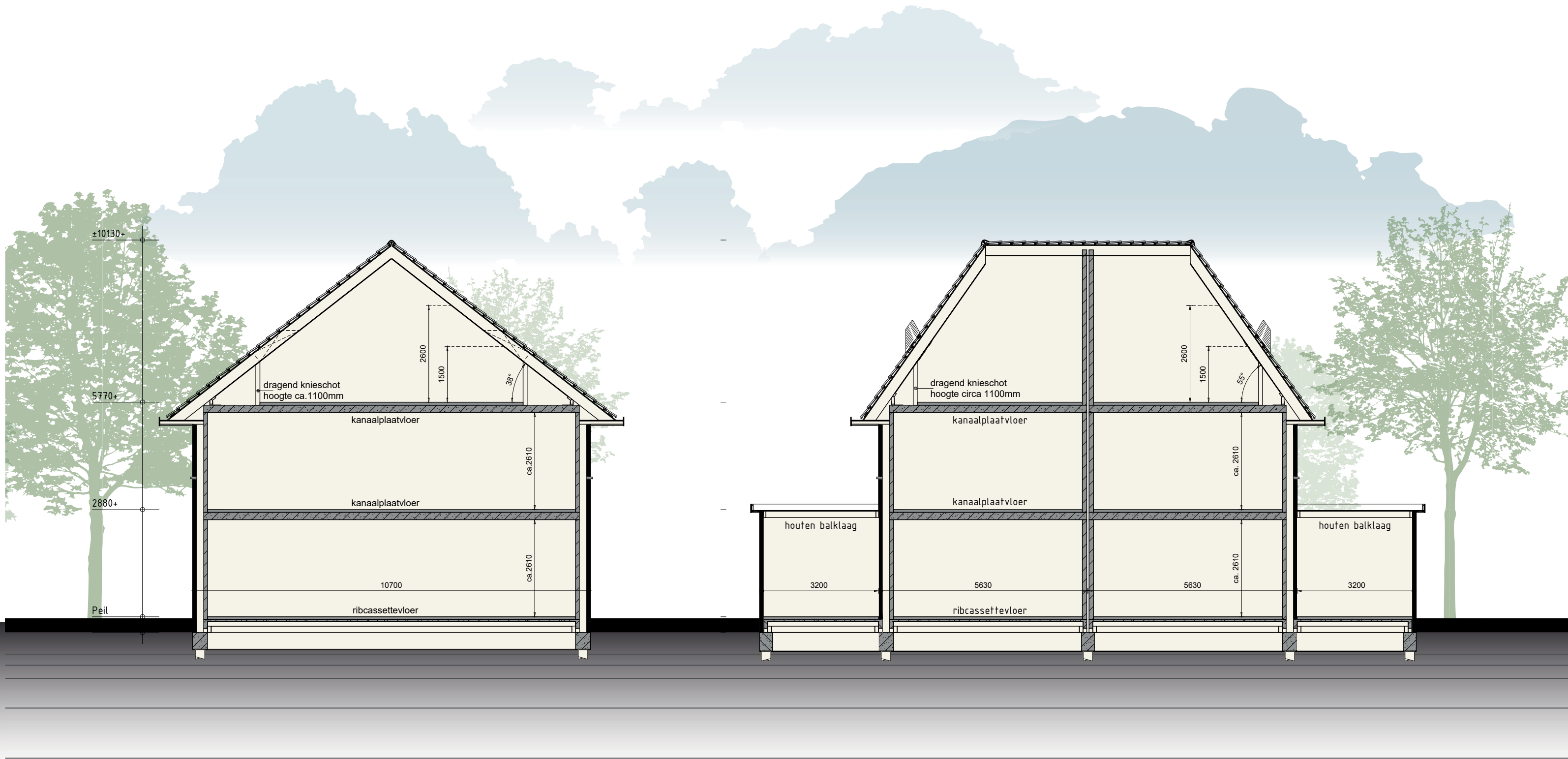

Type R opties

Voorgevel & rechter zijgevel

Bouwnummer 119/120, 146/147 en 154/155
Bouwnummer 146/147 en 154/155 afgebeeld
Kleurstelling bouwnummer 146/147 afgebeeld

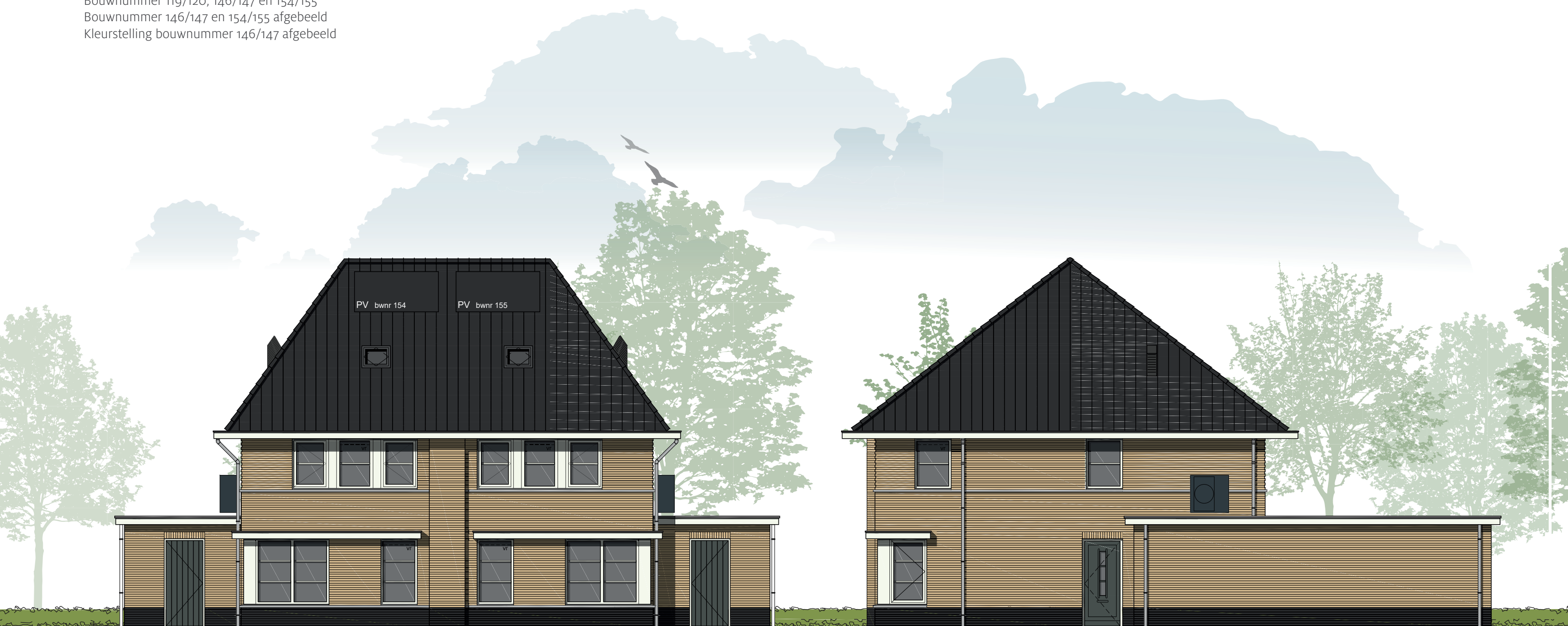

bouwnummer 146-154, type R

bouwnummer 147-155, type R

bouwnummer 147-155, type R

• optie slaapprogramma begane grond B/P/R

• optie slaapprogramma begane grond B/P/R

Type R opties

Achtergevel & linker zijgevel

Bouwnummer 119/120, 146/147 en 154/155
Bouwnummer 146/147 en 154/155 afgebeeld
Kleurstelling bouwnummer 146/147 afgebeeld

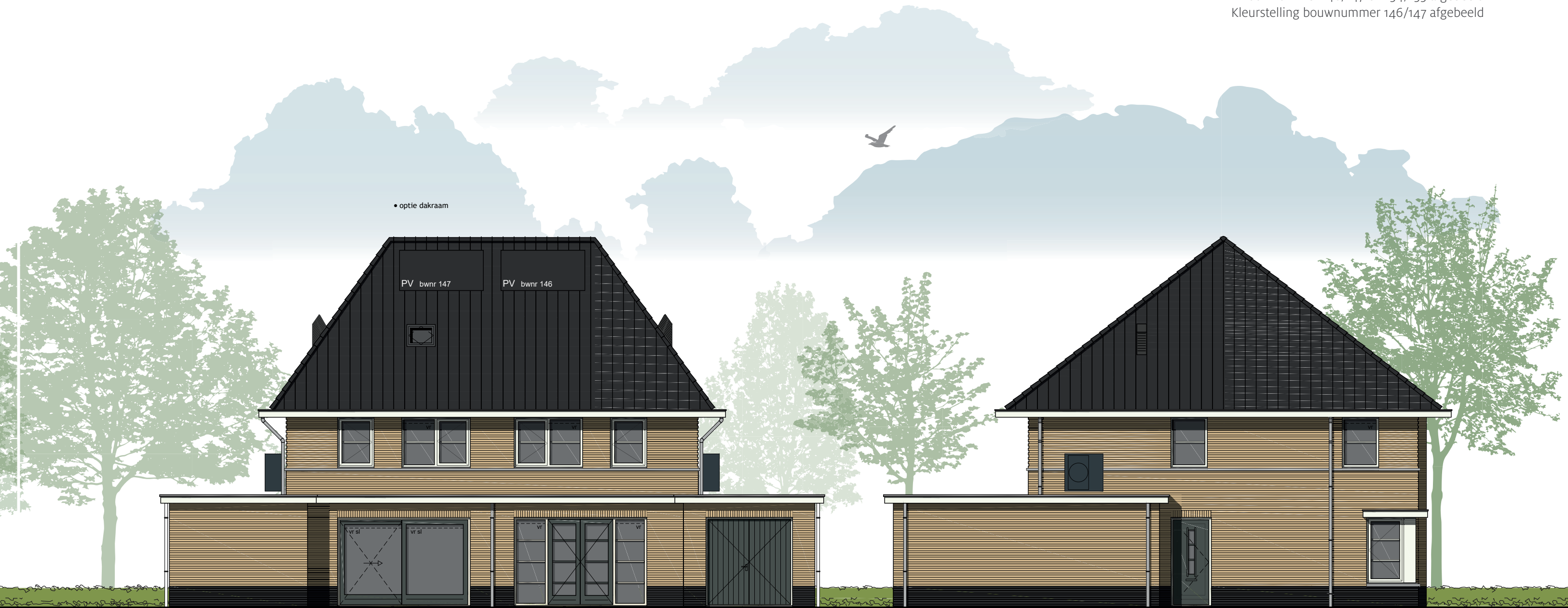

bouwnummer 147-155, type R

bouwnummer 146-154, type R

bouwnummer 146-154, type R

- optie slaapprogramma begane grond B/P/R
- optie schuifpui
- optie openslaande deuren met zijlichten
- optie 1m uitbreiding berging
- optie 1m uitbreiding berging
- optie 2,04m uitbreiding begane grond
- optie 2,04m uitbreiding begane grond
- optie dubbele bergingsdeuren

Schaal 1:100
0 1 2 3 4 5 [m]

Type R opties

Begane grond

Bouwnummer 119/120, 146/147 en 154/155
Bouwnummer 146/147 en 154/155 afgebeeld



Optiemogelijkheden:

- 2,04m uitbreiding begane grond
- openslaande deuren met zijlichten
- schuifpui
- trapkast
- verplaatsen woonkamer en keuken
- slaapprogramma begane grond B/P/R
- douchemuur t.p.v. douche
- tussendeur woning en berging
- 1m uitbreiding berging
- berging geïsoleerd uitvoeren
- dubbele bergingsdeuren
- kruipluik t.p.v. berging
- verplaatsen opstelling wasmachine
- uitstortgootsteen t.p.v. berging
- buitenkraan t.p.v. achtergevel
- buitenkraan t.p.v. zijgevel

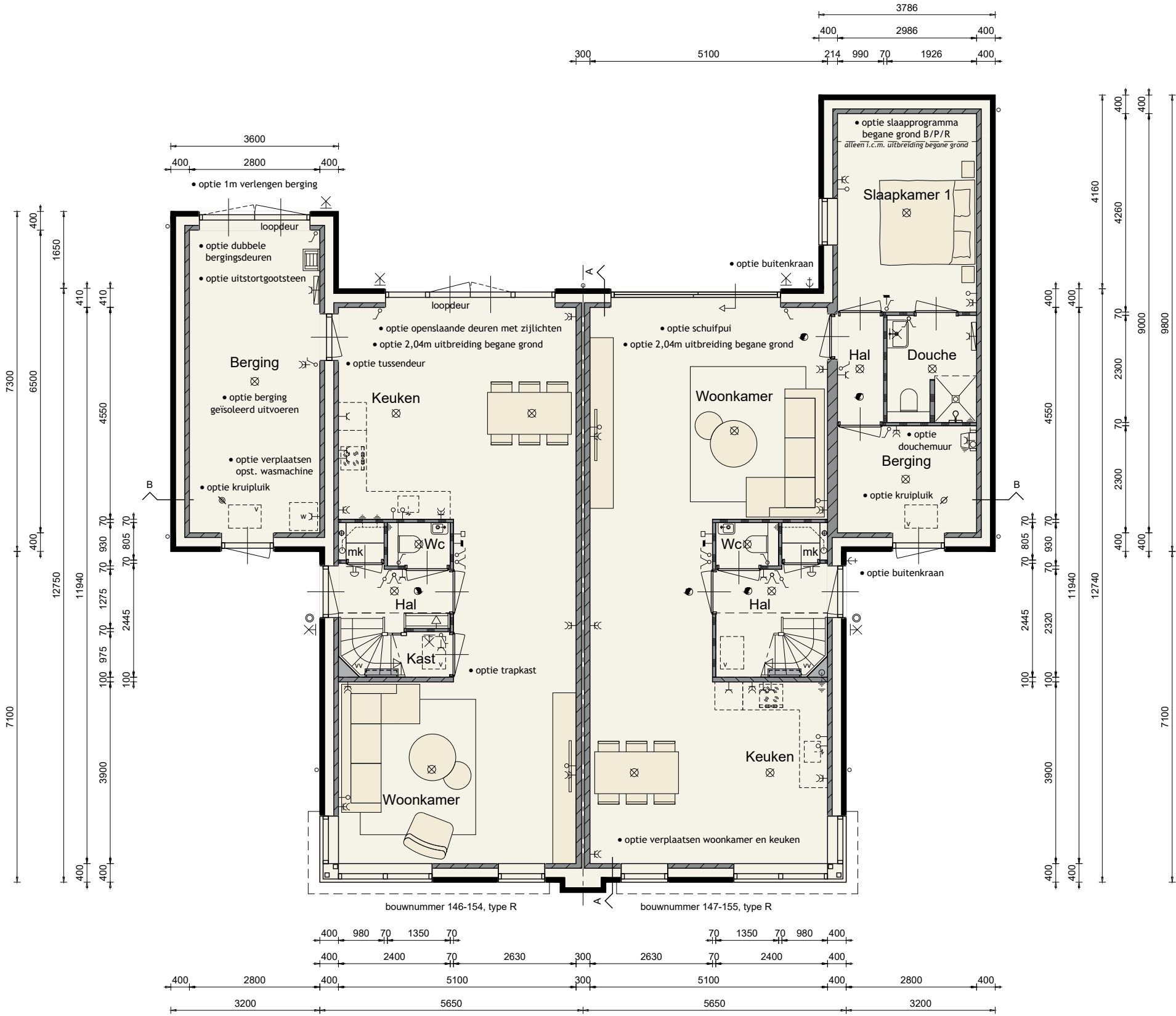

Type R opties

Begane grond

Bouwnummer 119/120, 146/147 en 154/155
Bouwnummer 119/120 afgebeeld

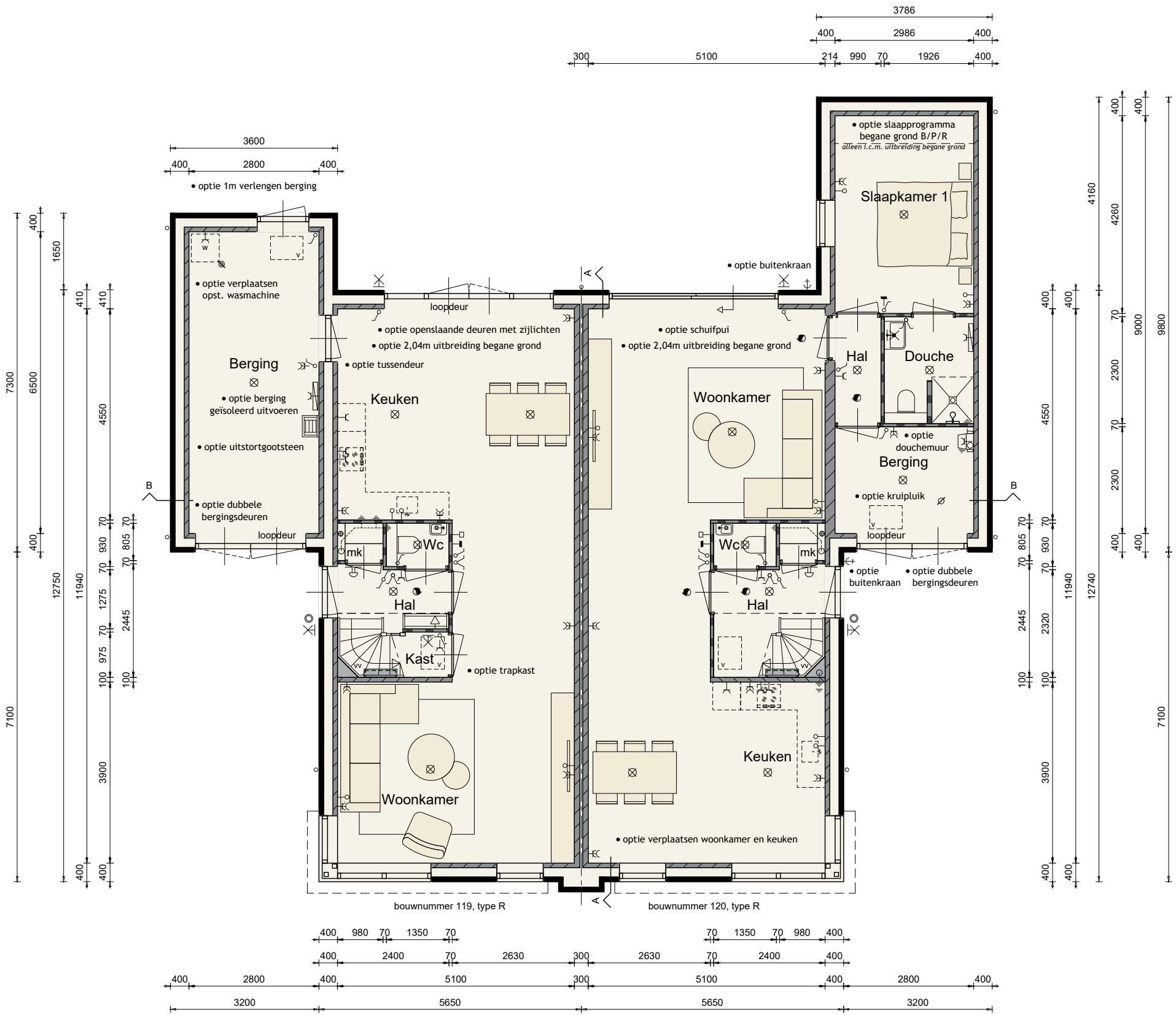

Optiemogelijkheden:

- 2,04m uitbreiding begane grond
- openstaande deuren met zijlichten
- schuifpui
- trapkast
- verplaatsen woonkamer en keuken
- slaapprogramma begane grond B/P/R
- douchemuur t.p.v. douche
- tussendeur woning en berging
- 1m uitbreiding berging
- berging geïsoleerd uitvoeren
- dubbele bergingsdeuren
- kruipluik t.p.v. berging
- verplaatsen opstelling wasmachine
- uitstortgootsteen t.p.v. berging
- buitenkraan t.p.v. achtergevel
- buitenkraan t.p.v. zijgevel

Type R opties

1ste verdieping

Bouwnummer 119/120, 146/147 en 154/155



Optiemogelijkheden:

- slaapkamers samenvoegen
- inloopkast t.p.v. slaapkamer 1
- ligbad t.p.v. badkamer
- douchemuur t.p.v. badkamer

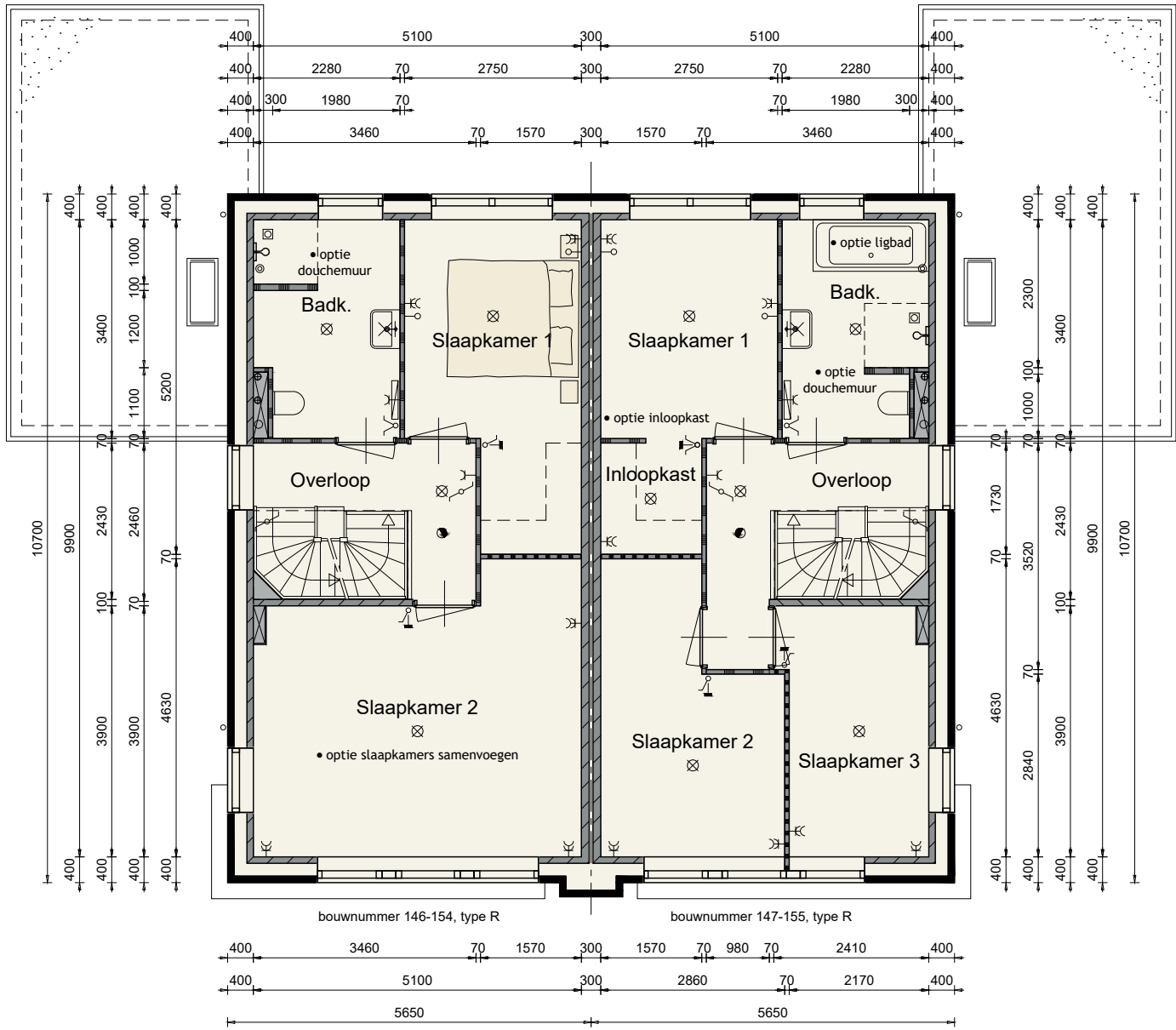

Type R opties

2de verdieping

Bouwnummer 119/120, 146/147 en 154/155

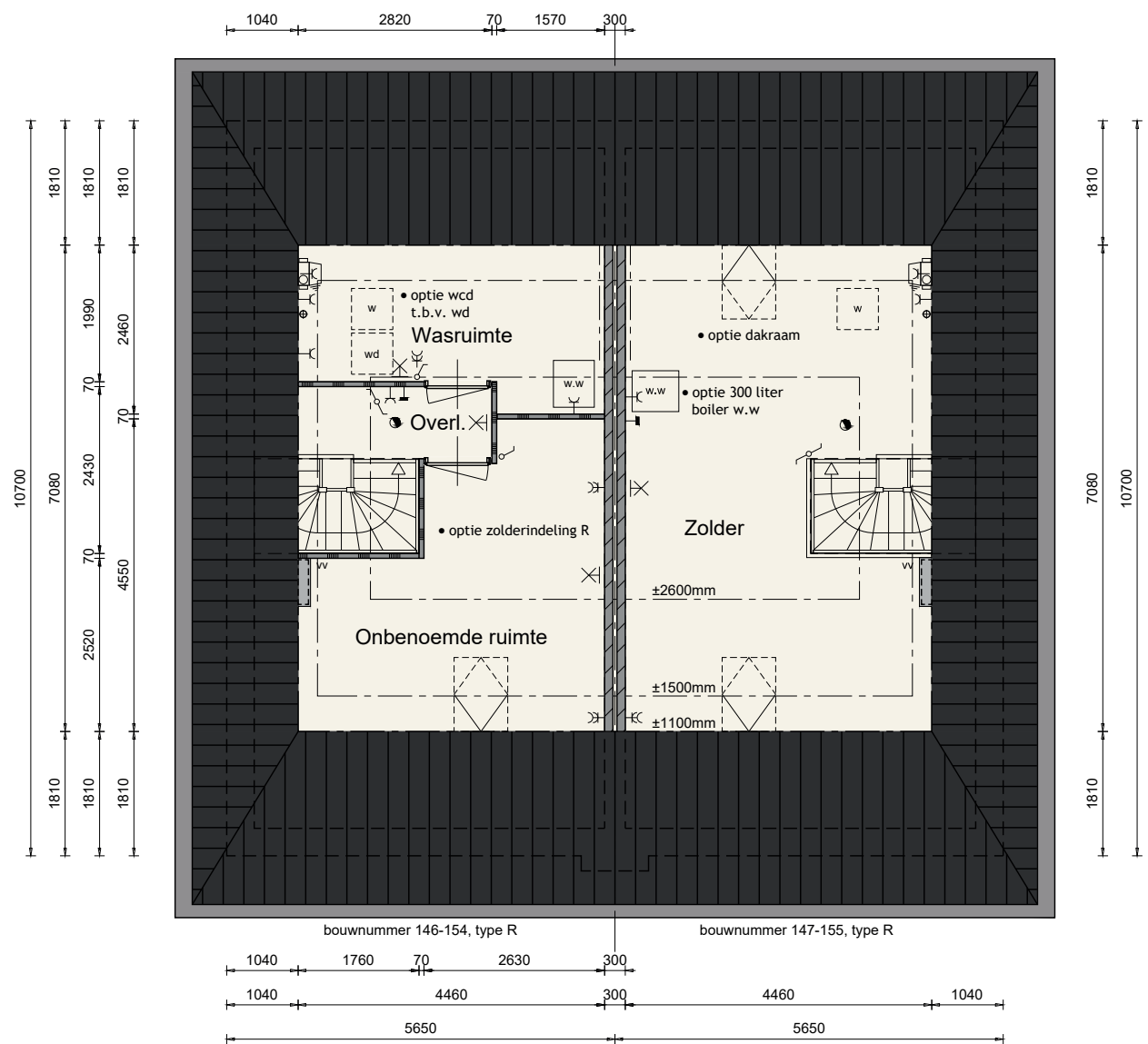

Optiemogelijkheden:

- zolderindeling R
- wandcontactdoos t.b.v. wasdroger
- dakkapel t.p.v. voorgevel
- dakraam t.p.v. achtergevel
- 300 liter boiler t.b.v. warmtepomp

De onbenoemde ruimte(n) zijn niet aangewezen voor het verblijven van personen en voldoen daarin bestaanbaar niet aan de gestelde eisen, o.a. op basis van oppervlakte, daglicht, ventilatie, geluid, vrije hoogte boven de trap en boilerinhoud van de warmtepomp.

Type R opties

Doorsneden

Bouwnummer 119/120, 146/147 en 154/155

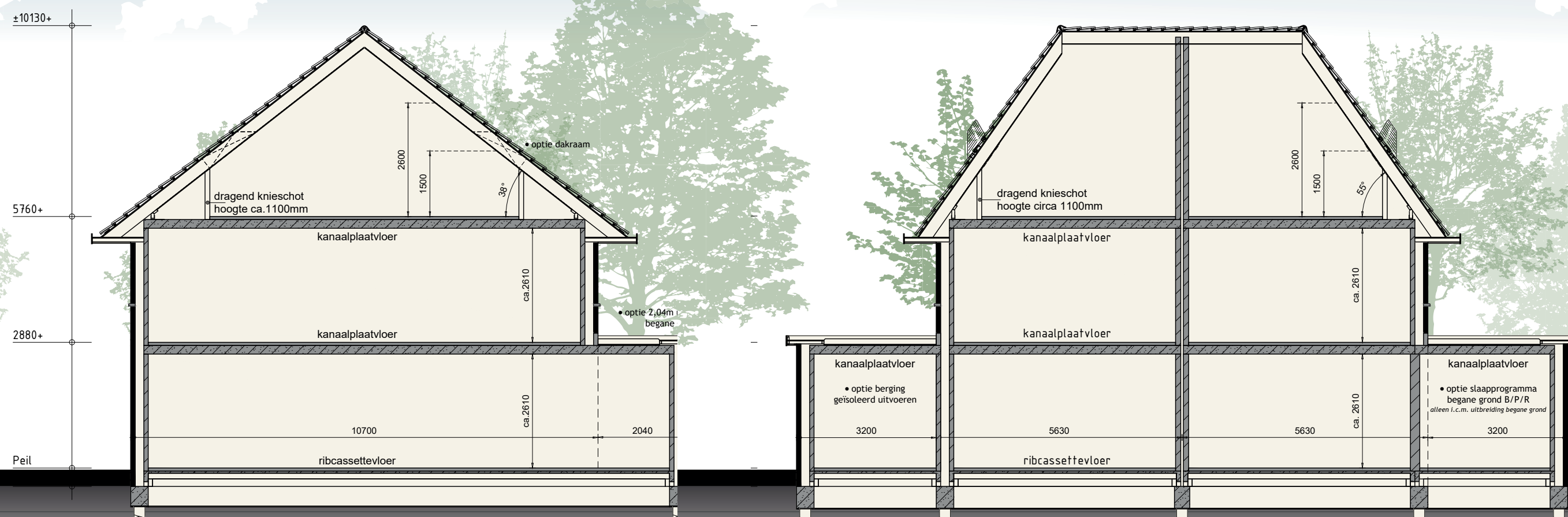

Kleurenschema
Bouwnummer 119/120

Onderdelen	Materialen	Kleur
Gevels	Baksteen	Paarsbruin genuanceerd
Gevelaccent	Baksteen, om de laag verdiept	Paarsbruin genuanceerd
Plint	Baksteen	Antraciet
Dak	Keramische pan	Zwart engobe
Raamdorpels / spekbanden	Beton	Grijs/Naturel
Kozijnen	Hardhout	Zuiverwit
Draaiende delen	Hardhout	Zuiverwit
Buitendeuren	Samengesteld	Donker grijs
Roeden (op het glas)	Hardhout	Kleur als kader
Boeidelen	Hout	Zuiverwit
Dakrandafwerking platdak	Aluminium trim	Grijs
Hemelwaterafvoer	PVC	Grijs
Ventilatioeroosters	Aluminium	Blank geanodiseerd

Kleurenschema
Bouwnummer 146/147en 154/155

Onderdelen	Materialen	Kleur
Gevels bwnr. 146/147	Baksteen	Geelbruin genuanceerd
Gevelaccent bwnr. 146/147	Baksteen, om de laag verdiept	Geelbruin genuanceerd
Gevels bwnr. 154/155	Baksteen	Roodbruin genuanceerd
Gevelaccent bwnr. 154/155	Baksteen, om de laag verdiept	Roodbruin genuanceerd
Plint	Baksteen	Antraciet
Dak	Keramische pan	Zwart engobe
Raamdorpels / spekbanden	Beton	Grijs/Naturel
Kozijnen	Hardhout	Zuiverwit
Draaiende delen	Hardhout	Zuiverwit
Buitendeuren	Samengesteld	Donker grijs
Roeden (op het glas)	Hardhout	Kleur als kader
Boeidelen	Hout	Zuiverwit
Dakrandafwerking platdak	Aluminium trim	Grijs
Hemelwaterafvoer	PVC	Grijs
Ventilatioeroosters	Aluminium	Blank geanodiseerd

Inhoud en Oppervlakten

Gebruiksoppervlakte woning:

ca. 126 m²

Gebruiksoppervlakte berging:

ca. 19 m²

Bruto inhoud woning:

ca. 484 m³



Bruto inhoud berging:

ca. 69 m³

LANDELIJK EN DUURZAAM WONEN IN EEN PRACHTIGE WIJK



Renvooi

	plafondlichtaansluitpunt
	wandlichtaansluitpunt
	enkele schakelaar
	dubbele schakelaar
	wissel schakelaar
	enkele wandcontactdoos geaard
	dubbele wandcontactdoos geaard
	onbedrade leiding
	bedrade leiding
	thermostaat
	bediening mechanische ventilatie-unit
	buitenkraan
	rookmelder
	opstelplaats voor wasautomaat
	opstelplaats voor wasdroger
	electrische radiator (plaats en afmeting indicatief)
	beldrukker
	bel
	mechanische ventilatie-unit
	ventilatioerooster
	ventilatioerooster t.b.v. dakraam
	ventilatioerooster t.b.v. schuifpui
	wand afzuigventiel mechanische ventilatie
	plafond afzuigventiel mechanische ventilatie
	plafond afzuigventiel pijpventilator
	dakdoorvoer t.b.v. ventilatie
	warmtepomp binnen-unit (plaats en afmeting indicatief)
	warmtepomp buiten-unit (plaats en afmeting indicatief)
	geluidwerende omkasting (plaats en afmeting indicatief)
	verdeelunit t.b.v. vloerverwarming
	v.z.v. geëmailleerde beglazing
	v.z.v. matte/ondoorzichtige beglazing
	pv-panelen (afmeting, aantal en ligging indicatief)
	luik
	geïsoleerde vloerluik
	geluidwerende binnendeur (inclusief kozijn)
	schoonmetselwerk
	geïsoleerde achterconstructie v.z.v. HSB en gevelbekleding
	kalkzandsteen vuilwerk
	gipsblokken (standaard blok)
	gipsblokken (zwaar blok)
	houtskeletbouw
	doorsnede aanduiding



Technische omschrijving



KAVELINRICHTING

Bouwwater en bouwstroom

Standaard is de verzorging van een bouwwatertappunt en een bouwstroomkast op de locatie, alsmede verbruik en de aanvraag hiervoor bij de nutsbedrijven, opgenomen.

Uitzetten

Het peil (bovenzijde van de cementdekvloer op de begane grond) wordt aan de aannemer opgegeven door de gemeente. Dit geldt eveneens voor afstanden tot de openbare weg van rooilijnen en de afstanden tot erfgrenzen.

Terreininventaris

De erfafscheiding worden daar waar nodig op de hoekpunten gemarkeerd of aangegeven met een paaltje.

Graaf- en aanvulwerkzaamheden

Ontgravingen worden verricht t.b.v. de funderingsbalken en riolering, alles tot de vereiste diepte. Na het aanbrengen van de funderingsbalken en de riolering worden de ontgravingen weer aangevuld. Er wordt gewerkt met een gesloten grondbalans. Een bed van 10cm schoonzand wordt aangebracht onder de vloer van de woning ter plaatse van de leidingzone.

Ten behoeve van de werkzaamheden wordt er ter plaatse van de woningblokken een drainagestreng aangebracht.

Het niet bestrate deel van de tuinen wordt binnen de eigendomsgrenzen vrij van grof afval en bouwmaterialen opgeleverd. De tuinen worden met uitgekomen grond geëgaliseerd. Wij kunnen bij oplevering niet garanderen dat er geen zaden, sporen en/of (restanten) van beplanting en/of wortels in de bouwgrond aanwezig zijn.

Straatwerk en tuininrichting

Er wordt bij de woning conform situatietekening een tijdelijke oprit alsmede een tijdelijk pad naar de voordeur gemaakt van een betontegels 40x60cm. De betontegels voor de tijdelijke oprit worden in een dubbele rechte strook aangelegd en voor het tijdelijke pad naar de voordeur in een enkele strook.

Na oplevering dient de koper zelf zorg te dragen voor verharding met ruimte voor één auto opstelplaats uitgezonderd bij bouwnummer 146 waar voor twee auto opstelplaatsen, een verhard pad van minimaal 1,1 meter breed tussen de entree van de berging en de openbare weg en een verhard pad van minimaal 0,85m breed tussen de voordeur en de openbare weg.

Conform de situatietekening wordt er een erfafscheiding aangebracht. De aangegeven beplanting wordt aangebracht in het daarvoor geëigende plantseizoen en als de weersomstandigheden het aanbrengen hiervan toelaat. De aanplanthoogte bij oplevering kan afwijken van de omschreven hoogte, de koper dient de beplanting te laten groeien tot de omschreven hoogte. Gedurende de periode voor de oplevering wordt de beplanting onderhouden door de aannemer. Vanaf de dag van oplevering is de koper zelf verantwoordelijk voor het onderhoud en instandhouding hiervan. Indien de beplanting na oplevering geplaatst wordt dient de koper een plantstrook van minimaal 0,5 meter vrij te houden van verharding.

RUWBOUW

Fundering en heiwerk

De fundering bestaat uit een gewapende balkenfundering die wordt aangebracht op betonpalen.

Begane grond- en verdiepingsvloeren

De begane grondvloeren van de woning en berging worden uitgevoerd als systeemvloer. De systeemvloer bestaat uit een geïsoleerde ribcassettevloer met isolatie van voldoende dikte. De verdiepingsvloeren worden uitgevoerd als een betonnen kanaalplaatvloer. De vloeren worden uitgevoerd conform de gestelde eisen.

Binnenspouwbladen en binnenwanden

De binnenspouwbladen en stabiliserende binnenwanden worden uitgevoerd in kalkzandsteenblokken.

De woningscheidende ankerloze spouwmuur wordt uitgevoerd in kalkzandsteenblokken.

In de spouw van de buitengevels wordt isolatie toegepast van voldoende dikte conform de gestelde eisen.

De lichte scheidingswanden op de begane grond en verdieping worden uitgevoerd in gipsblokken. In de badkamers worden gips hydroblokken toegepast.

Buitengevel

De buitengevel van de woning wordt uitgevoerd in schoon metselwerk ofwel uitgevoerd in onderhoudsarme gevelbekleding op een geïsoleerde achter constructie.

De berging is halfsteens metselwerk waarbij de buitenzijde wordt aangemerkt als schoon metselwerkzijde. Halfsteensmuren laten vocht door, hier dient u als koper rekening mee te houden.

De buitengevel wordt uitgevoerd volgens monsters en het kleurenschema

Het schoon metselwerk wordt achteraf platvol gevoegd tot voldoende onder maaiveld.

Dakconstructie

De schuine dakconstructie bestaat uit een geïsoleerde prefab sporenkap, de binnenzijde is afgewerkt met vochtwerende spaanplaat. De dakconstructie wordt voorzien van isolatie van voldoende dikte conform de gestelde eisen. Over de dakelementen worden panlatten aangebracht met dakpannen volgens monster, compleet met alle hulpstukken zoals ondervorsten, vorsten, kantpannen etc.

De dragende knieschotten hebben een constructieve functie en daar mogen geen wijzigingen in worden aangebracht. De ruimte achter de knieschotten is niet geschikt als bergruimte.

Bij het uitwerken van de definitieve kapconstructie kunnen eventueel extra constructieve voorzieningen benodigd zijn, aan deze voorzieningen mogen geen wijzigingen worden aangebracht. De eventueel benodigde constructieve voorzieningen worden aangebracht zonder verdere vloer- of plafondafwerking.

Het platte dak van de berging wordt opgebouwd uit een balklaag en underlayment en is voorzien van een bitumineuze dakbedekking met standaard dakgrind als ballast.

Goten en luifel

De goten bij type B worden uitgevoerd als zinken mastgoten op beugels. De dakranden en gootplafonds worden uitgevoerd in hout.

De goten bij type P en R zijn samengesteld uit regelwerk met boeidelen en gootplafonds van hout en bekleed met zink.

De luifel ter plaatse van de entree bij type B en de luifel ter plaatse van de voorgevel bij type R is opgebouwd uit een houten balklaag en regelwerk met boeidelen en gootplafonds van hout en bekleed met bitumineuze dakbedekking en een aluminium trim.

Buitenkozijnen, ramen en deuren

De hardhouten buitenkozijnen worden geproduceerd onder KOMO-SKH garantie.

De elementen worden standaard voorzien van isolerende beglazing en afgemonteerd met deugdelijk hang- en sluitwerk conform eisen politiekeurmerk veilig wonen.

De sloten in de buitendeuren van de woning zijn voorzien van gelijk sluitende cilinders.

In de kozijnen en/of puien is standaard geen veiligheidsbeglazing opgenomen uitgezonderd daar waar de geldende regelgeving dit vereist, tegen een meerprijs is het mogelijk om veiligheidsbeglazing toe te passen.

Aan de voorzijde van de berging bij bouwnummer 112, 113, 119, 120, 122 en 123 wordt een stalen kanteldeur geplaatst. De betonnen afwerking aan de onderzijde van de stalen kanteldeur bevindt zich lager dan de onderzijde van de peilkozijnen, hier dient met het straatwerk (afschot) rekening gehouden te worden.

Conform tekening wordt bij bouwnummer 113, 119, 120, 123, 139, 146, 147, 154, 155 en 157 daar waar aangegeven standaard een dakraam opgenomen met een afmeting 780x980mm. De exacte locatie van het dakraam wordt nader bepaald op basis van de definitieve kapconstructie. Mogelijk kan deze hierdoor ook boven de advieshoogte uitkomen.

Ventilatieroosters

De benodigde ventilatieroosters worden thermisch gescheiden uitgevoerd in aluminium conform kleurenschema en worden gemonteerd tussen het glas en het kozijn, e.e.a. zoals op de tekening staat aangegeven.

AFBOUW

Trap

De trap naar de eerste- en tweede verdieping wordt uitgevoerd als een standaard open vurenhouten trap. De standaard trappen worden compleet geplaatst met traphekken, standaard ronde baluster, ronde leuning, rechthoekige dekregel en rechthoekige spil uitgevoerd in hout. Indien zich t.p.v. een traphek een leuning bevindt wordt het traphek daar waar vereist i.v.m. veiligheid uitgevoerd met een dichte houten plaat.

Cementdekvloer

Alle vertrekken op de begane grond en verdiepingen, uitgezonderd achter de dragende knieschotten en waar tegelvloeren zijn omschreven, worden voorzien van een cementdekvloer met een dikte van \pm 70mm. T.p.v. de badkamer bevindt zich een verhoging afgewerkt met een antracieten dorpel.

Vloerafwerking (door kopers)

Bij het kiezen van de vloerafwerking dient rekening te worden gehouden met de werking van een cementdekvloer en dat deze geschikt is voor de toepassing i.c.m. vloerverwarming. Voor de minimaal te behalen (kamer) temperaturen is voor de vloerafwerking (inclusief eventuele ondervloer) rekening gehouden met een totale warmteweerstand van 0,1 m² k/w, bij het kiezen van de vloerafwerking dient rekening te worden gehouden met deze waarde. Indien de vloerafwerking (inclusief eventuele ondervloer) een hogere warmteweerstand bezit werkt dit mogelijk energiekosten verhogend.

Met betrekking tot de dikte van de vloerafwerking dient rekening te worden gehouden met de maximale opstaphoogte van 20mm ter plaatse van de woningingangen. Daarnaast dient onder de binnendeuren een minimale vrije spleethoogte van 20mm aanwezig te zijn i.v.m. ventilatie overstroom. De aangegeven maten worden gemeten vanaf de door de koper aan te brengen vloerafwerking.





Binnenkozijnen en binnendeuren

De binnenkozijnen zijn metalen kozijnen met bovenlicht, uitgevoerd in de kleur wit.

De bovenlichten worden voorzien van helder glas behoudens t.p.v. de meterkast welke zijn voorzien van een houten paneel met ventilatiesleuf.

De binnendeuren zijn vlakke afgelakte opdek deuren in de kleur wit.

De binnendeuren worden afgehangen en voorzien van een loop-, kast- of vrij- en bezet slot.

Stukadoorswerk

Alle zichtbare steenachtige wanden worden behangklaar afgewerkt met uitzondering van de meterkast en berging. Behangklaar houdt in dat eventuele plaatselijke oneffenheden door de koper dienen te worden verwijderd. Afhankelijk van het soort behang en het beoogde kwaliteitsniveau kan een extra uitvlaklaag benodigd zijn. Dergelijke bewerkingen zijn niet opgenomen. Er wordt geen behang aangebracht.

Plafonds van de woning op de begane grond en verdieping alsmede de wanden boven het tegelwerk worden behandeld met spuitwerk in een fijne structuur. De kap van de woning, het plafond in de meterkast en de berging hebben geen afwerking.

Tegelwerk

Er is standaard basis wand- en vloertegelwerk opgenomen conform paneel 1 t/m 8. Het tegelwerk is tentoongesteld in de showroom van Aannemingsbedrijf Kuin. De ruimtes die worden voorzien van tegelwerk zijn als volgt:

Vloertegels: In de badkamer en de toiletruimte.
Vloertegels worden aangebracht door middel van lijm.

Wandtegels: In de toiletruimte tegelwerk tot een hoogte van circa 1500mm+.
In de badkamer tegelwerk tot het plafond.
Wandtegels worden aangebracht door middel van lijm.

Wandtegels worden niet geplaatst op schuine vlakken of kozijnbetimmeringen (indien van toepassing).

De voegen zijn ± 3mm breed en ingewassen met een waterwerende voegmassa.

In de showroom van Aannemingsbedrijf Kuin is er keuze uit een ruim standaard tegelassortiment met diverse kleuren en afmetingen. Tegen een verrekenprijs is het mogelijk afwijkend tegelwerk te kiezen.

Binnentimmerwerk

Eventuele leidingkokers die in het zicht komen worden omtimmerd met plaatmateriaal op het nodige regelwerk met uitzondering van de zolder en technische ruimte.

De trapgaten worden rondom afgetimmerd met multiplex.

Er worden in de woning geen vloerplinten aangebracht.

De meterkast wordt ingericht volgens de geldende eisen van de nutsbedrijven.

Vensterbanken

Aan de binnenzijde van de buitenkozijnen met een borstwering wordt een marmercomposiet vensterbank geplaatst behoudens ter plaatse van wandtegelwerk. In de showroom van Aannemingsbedrijf Kuin is het mogelijk tegen een verrekenprijs een afwijkend type vensterbank te kiezen.

Sanitair

De onderstaande basis sanitaire toestellen worden geleverd, gemonteerd en op de aan- en afvoerleidingen aangesloten

Toiletruimte: Basis vrijhangend wandcloset inclusief inbouwreservoir en zitting.
Basis fontein met vloersifon en koudwaterkraan.

Badkamer: Basis vrijhangend wandcloset inclusief inbouwreservoir en zitting.
Basis wastafel met vloersifon, mengkraan, spiegel en planchet.
Basis douchemengkraan met slang, glijstang, handdouche en doucheput.

Fabrikant sanitaire toestellen Villeroy & Boch (o.g.) uitgevoerd in de kleur wit met kranen van het merk Grohe. (o.g.). Tegen een verrekenprijs is het mogelijk om afwijkend sanitair te kiezen, e.e.a. is in te zien in de Showroom van Aannemingsbedrijf Kuin.

Keuken

De keukenopstelling zoals in de verkoopdocumentatie weergegeven, is ter indicatie. Leidingen worden bij de vloer afgedopt op basis van deze indicatieve opstelling. In de koop-/aanneemsom is geen keuken opgenomen.

Buitenschilderwerk

Houten betimmeringen zijn voor het aanbrengen 2x behandeld.

De buitenkozijnen komen 2x behandeld uit de fabriek. De kleur van de binnenzijde van de buitenkozijnen is overeenkomstig met de buitenzijde volgens het kleurenschema.

Na het gereedkomen van de woning worden de houten betimmeringen en de buitenzijde van kozijnen, ramen en deuren nog 1x behandeld volgens het kleurenschema.

Binnenschilderwerk

Er is geen binnenschilderwerk en plamuurwerk opgenomen.

De binnenzijde van de buitenkozijnen is voorzien van een grondlaag.

De trappen zijn fabrieksmatig voorzien van een grondlaag in de kleur wit.

INSTALLATIES

Energieprestatie

De isolatiewaarden en de energieprestatie van de woning zullen worden uitgevoerd conform de gestelde eisen. De woning wordt uitgevoerd met een energieprestatie gelijk aan of beter dan de norm ‘Bijna Energie Neutrale Gebouwen’ (BENG) waardoor de woning zeer duurzaam is.

Riolering

De buitenriolering wordt standaard uitgevoerd in een gescheiden stelsel en wordt aangelegd tot buiten de gevel waarna de vuilwaterafvoer wordt aangesloten op het gemeenteriool en de hemelwaterafvoer wordt aangesloten op het gemeenteriool of indien de kavel grenst aan open water aangevoerd op het open water.

Indien de dakgoot en/of het platte dak gecombineerd/doorlopend is tezamen met de naastgelegen woning(en) wordt het hemelwater gezamenlijk afgevoerd waarbij zich ter plaatse van de erfgrans zich geen scheiding bevindt.

Waterinstallatie

Een complete bedrijfsklare warm- en koudwaterinstallatie aan te leggen naar de diverse op tekening aangegeven tappunten, één en ander volgens de gestelde eisen. De warmwatervoorziening geschiedt vanaf de warmtepomp inclusief boilervat naar de aansluitpunten in de keuken en de badkamer.

Elektrische installatie (zie tekening)

In de woning wordt een complete elektrische installatie aangebracht volgens de voorschriften van het plaatselijk elektriciteitsbedrijf conform weergegeven in de verkoopdocumentatie.

De meterkast is opgebouwd met installatie automaten, passend op de elektrische installatie van de woning met een hoofdzekering aansluiting van 3x25A.

Wandcontactdozen zullen op een hoogte van 300mm worden geplaatst (tenzij gecombineerd met schakelaars) behoudens t.p.v. keuken opstelplaats welke op een hoogte van circa 1250mm worden geplaatst (exclusief enkele wandcontactdozen t.b.v. inbouwapparatuur). Schakelaars worden op een hoogte van circa 1050mm geplaatst. De wandcontactdozen, schakelaars en (loze) leidingen zijn indicatief in de verkoopdocumentatie aangegeven en wordt nader uitgewerkt en uitgevoerd volgens opgave installateur. Schakelmateriaal wordt uitgevoerd in wit kunststof, inbouwmodel met uitzondering van de zolder en de berging die opbouwmodel zijn.

PV-panelen worden op het dak gemonteerd. Plaats en afmetingen van de PV-panelen zijn indicatief op tekening aangegeven en worden nader uitgewerkt conform de gestelde eisen.

Centrale verwarming

De woning wordt voorzien van een cv-installatie. In de woning wordt een warmtepompinstallatie (inclusief 200 liter boilervat) met een binnen- en buitenunit geplaatst welke de warm tapwater bereiding en de verwarming van de woning verzorgt d.m.v. vloerverwarming op de begane grond (exclusief berging) en verdiepingen. In de badkamer wordt tevens een elektrische radiator geplaatst.

Via de warmtepompinstallatie is het mogelijk om topkoeling toe te passen door water van een lagere temperatuur door het vloerverwarmingssysteem te laten stromen. Wanneer er een te hoog temperatuurverschil wordt gecreëerd tussen de ruimte en de vloer kan er condensvorming optreden, hierdoor moet de watertemperatuur zo ingesteld worden dat deze boven de condens grens blijft. Topkoeling kan maximaal circa 2 graden terug koelen en werkt energie kostenverhogend.

De temperatuurregeling van de vloerverwarming geschiedt d.m.v. naregeling per ruimte. De begane grondvloer en de tweede verdieping hebben een kamerthermostaat, de slaapkamers worden elk voorzien van een aparte thermostaat.

Vloerverwarming i.c.m. een warmtepompinstallatie werkt op lage temperatuur, hierdoor is de temperatuurregeling per ruimte geleidelijk en zijn de temperatuurverschillen tussen onderlinge ruimten maximaal circa 3 graden.

De cv-leidingen worden uitgevoerd in diffuus dichte kunststof en zoveel mogelijk in de cementdekvloer gelegd.

Uitgangspunten voor de te behalen (kamer)temperaturen zijn conform de Woningborg Garantie- en waarborgregeling.

De verdeelunits van de vloerverwarming zijn qua plaats en afmeting indicatief op tekening weergegeven, indien geplaatst in een verblijfsruimte wordt deze voorzien van een houten omkasting.

Plaats van de binnenunit en het boilervat van de warmtepompinstallatie zijn indicatief op tekening weergegeven en worden nader uitgewerkt door de installateur.

De buitenunit wordt bij type P volgens tekening aan de berging gemonteerd, er wordt geadviseerd om na oplevering t.p.v. de buitenunit een grindkoffer te realiseren i.v.m. condenswater. Bij type B en R wordt de buitenunit wordt volgens tekening t.p.v. het platte dak van de berging aan de gevel gemonteerd.

Ventilatie

De woning wordt voorzien van een mechanisch ventilatiesysteem met (wand) bedieningsschakelaar op de begane grond. De ruimtes die worden afgezogen betreffen de keuken, het toilet, de badkamer en de ruimte met de opstelplaats voor de wasmachine. De hoeveelheid af te zuigen lucht volgens de geldende regelgeving. De toevoer van verse lucht geschied door middel van ventilatioosters, deze zorgen tevens voor de ventilatie van de overige ruimtes d.m.v. overstroom onder de binnendeuren.

De berging heeft een buitenklimaat en wordt bij bouwnummer 112, 113, 119, 120, 122 en 123 natuurlijk geventileerd via openingen in de gevel en langs de stalen kanteldeur aan de voorzijde en bij bouwnummer 139, 140, 146, 147, 154, 155, 156 en 157 via openingen in de gevel

GEBOUWD VOOR DE TOEKOMST.
LICHT, RUIM EN ENERGIEZUINIG



Oplevering en algemene informatie



OPLEVERING

Beknopt weergegeven wordt de oplevering als volgt uitgevoerd

Enige tijd voor uw woning gereed is krijgt u een uitnodiging voor de ruwbouw kijkmiddag en de definitieve oplevering. Eventuele tijdens de ruwbouw kijkmiddag geconstateerde gebreken of tekortkomingen zullen in principe afgewerkt zijn voor de daadwerkelijke oplevering.

De oplevering en inspectie vinden als volgt plaats:

Er moet ten aanzien van de oplevering altijd wat reserve in acht worden genomen, omdat de bouw door slechte weersomstandigheden kan worden vertraagd.

Gezamenlijk met een afgevaardigde van de aannemer inspecteert u, eventueel samen met een door u ingeschakelde deskundige (bijvoorbeeld van Vereniging Eigen Huis) uw woning;

Eventueel nog uit te voeren werkzaamheden of onvolkomenheden worden genoteerd op een “proces-verbaal van oplevering”, welke door beide partijen wordt ondertekend; De hierin genoemde werkzaamheden of onvolkomenheden worden zo spoedig mogelijk uitgevoerd c.q. verholpen.

Als u aan al uw financiële verplichtingen heeft voldaan ontvangt u na ondertekening van het proces-verbaal van oplevering de sleutels van uw woning.

INDIVIDUELE WENSEN EN ZELFWERKZAAMHEDEN

Individuele wensen

Uiteraard trachten wij bij de ontwikkeling van de woning zoveel mogelijk rekening te houden met uw individuele wensen. Dit is ook de reden dat u de mogelijkheid heeft om de woning te laten afwerken op uw persoonlijke woonwensen. Uiteraard zijn ook het aanbrengen van extra wandcontactdozen, TEL-aansluitingen, CAI-aansluitingen en loze leidingen geen probleem mits deze voor aanvang van de bouwvoorbereiding zijn opgedragen. Naast bovenstaande wensen zijn binnen de mogelijkheden ook andere zaken bespreekbaar.

Minderwerk

Bij de keuze voor (individuele) minderwerk opties voldoet de woning bij oplevering mogelijk niet aan één of meerdere eisen van het Besluit Bouwwerken Leefomgeving en daarmee ook niet aan de omgevingsvergunning, de garantienormen van Woningborg en aan de eisen voor de afgifte van een Wet Kwaliteitsborging gereed verklaring door de kwaliteitsborger. Na oplevering wordt u zelf aansprakelijk en verantwoordelijk om de “zelfwerkzaamheden” aan uw woning zodanig te (doen) verrichten dat aan de gestelde wettelijke voorschriften wordt voldaan en eventueel zorg te dragen voor de afgifte van een Wet Kwaliteitsborging gereed verklaring door een kwaliteitsborger.

De Woningborg Garantie- en waarborgregeling en de Algemene Voorwaarden behorende bij de overeenkomst zijn niet van toepassing op minderwerk en vrijwaart de verkrijger de ondernemer van iedere wettelijke aansprakelijkheid en verantwoordelijkheid voor werkzaamheden die niet door of onder de verantwoordelijkheid van de ondernemer zijn verricht.

Opdrachten aan derden door koper

De in de verkoopdocumentatie of op offertetekeningen t.b.v. sanitair, elektrische- en cv-installatie weergegeven maatvoering zijn ‘circa’ en niet geschikt voor opdrachten door de koper aan derden (bijvoorbeeld t.b.v. de keukeninrichting, de badkamerinrichting of te plaatsen zonwering). Geadviseerd wordt om na oplevering ter plaatse de betreffende onderdelen fysiek in te meten.

ALGEMENE INFORMATIE

Verzekering

Het bouwwerk is tijdens de bouwperiode verzekerd tegen brand- en stormschade voor risico van de aannemer. De aannemer heeft op de bouw een CAR-polis afgesloten. Eventuele schade aan eigendommen van derden zijn voor risico van de aannemer.

Algemene informatie koop- een aanneemovereenkomst

De koop- en aanneemsom van de woning is vrij op naam. Inbegrepen bij de koop- en aanneemsom zijn:

- koopsom kavel en notariskosten m.b.t. akte van eigendomstransport en kadastraal recht (VON) (De juridische overdracht van de kavel vindt plaats op de datum dat de akte door de notaris wordt verleden);
- ontwikkelingskosten;
- kosten voor het ontwerp en de constructeur;
- bouwkosten;
- toetsing en toezicht kwaliteitsborging
- verkoopkosten;
- legeskosten ten behoeve van de omgevingsvergunning;
- aansluitkosten met betrekking tot water en elektra;
- aansluitkosten van de riolering;
- 21% BTW.

Niet inbegrepen bij de koop- en aanneemsom zijn:

- de kosten m.b.t. de hypotheekakte;
- de kosten zoals hypotheekadvieskosten en rente tijdens de bouw;
- de eventuele kosten N.H.G.;
- de kosten voor een abonnement / entree- telefoonaansluiting en kosten voor de aansluiting- abonnement van een centrale antenne inrichting c.q. kabelnet;
- tuingrond, tuinaanleg, behangwerk, meubilering, hekwerken en beplanting (behoudens hetgeen omschreven in paragraaf **straatwerk en tuininrichting**).

Deze brochure omschrijving is nauwkeurig en met zorg samengesteld aan de hand van gegevens en tekeningen, verstrekt door de architect van dit plan. Ondanks het bovenstaande moeten wij een voorbehoud maken ten aanzien van de wijzigingen, voortvloeiende uit de eisen van de overheid en / of nutsbedrijven. Eveneens behouden wij ons het recht voor wijzigingen aan te brengen in de materialen en afwerkingen, zonder dat één en ander afdoet aan de kwaliteit. De opgenomen perspectieftekeningen geven een “artist-impression” weer. Het kan voorkomen dat er verschillen zijn tussen deze impressie en de daadwerkelijke uitvoering (bijvoorbeeld de kleuren), derhalve kunnen aan de “artist-impression” geen rechten worden ontleend. De in de brochure weergegeven maten betreffen circa maten en kunnen afwijken van de uiteindelijke uitvoering. De technische tekeningen en omschrijvingen zijn maatgevend voor hetgeen u geleverd krijgt. Aan de eventueel in de brochure genoemde perceeloppervlakte kunnen geen rechten worden ontleend. Na de kadastrale inmeting is de daadwerkelijke perceeloppervlakte bekend, bij verschillen t.o.v. genoemde oppervlakte zal geen verrekening plaatsvinden.

WONINGBORG GARANTIE- EN WAARBORGREGELING

Wat houdt de Woningborg Garantie- en Waarborgregeling in?

Het certificaat wordt uitgegeven door Woningborg N.V. onder de naam Woningborg-certificaat. De Woningborg Garantie- en waarborgregeling beschermt kopers van nieuwbouwwoningen tegen de risico's van een eventueel faillissement van de bouwonderneming tijdens de bouw en bouwkundige gebreken na oplevering.

Woningborg: geeft u meer zekerheid

Voordat een bouwonderneming zich kan inschrijven bij Woningborg, toetst Woningborg de bouwonderneming op financieel gebied, technische vakbekwaamheid en deskundigheid. Bij ieder bouwplan worden de tekeningen en technische omschrijving getoetst aan het BBL. Ook wordt de concept (koop-/) aannemingsovereenkomst beoordeeld op een goede balans in de rechtsverhouding tussen koper en bouwonderneming.

Wat betekent de Woningborg Garantie- en waarborgregeling voor u?

Als u een woning met Woningborg-garantie koopt, betekent dit voor u o.a. het volgende:

- gaat de bouwonderneming tijdens de bouw failliet, dan zorgt Woningborg voor afbouw van uw woning. Is afbouw om wat voor reden dan ook onmogelijk, dan verstrekt Woningborg u een financiële schadeloosstelling.
- de bouwonderneming garandeert de kwaliteit van de woning na oplevering voor de termijnen zoals door Woningborg wordt aangegeven. Bij bepaalde ernstige gebreken zelfs tot 10 jaar en 3 maanden. Woningborg waarborgt de garantieverplichting van de bouwonderneming, anders gezegd als de bouwonderneming niet meer kan of wil herstellen dan draagt Woningborg hier zorg voor.
- bouwondernemingen, die bij Woningborg zijn ingeschreven, zijn verplicht om een model aannemingsovereenkomst met bijbehorende algemene voorwaarden en toelichting te gebruiken. Het modelcontract vormt de contractuele basis voor de rechtsverhouding tussen u als koper en de bouwonderneming. In dit modelcontract zijn de rechten en plichten van de koper en de bouwonderneming evenwichtig vastgelegd.
- wanneer er na oplevering van de woning geschillen tussen de koper en de bouwonderneming ontstaan over de kwaliteit van de woning dan kan Woningborg hierin bemiddelen.

Let op: het Woningborg-certificaat moet u in uw bezit hebben voordat u naar de notaris gaat voor de eigendomsoverdracht!

Wat valt niet onder de Woningborg-garantie?

Onderdelen die niet door of via de bouwonderneming worden uitgevoerd (zoals bijvoorbeeld minderwerk), vallen niet onder de Woningborg Garantie- en waarborgregeling. Daarnaast worden in uw aannemingsovereenkomst en in de Woningborg Garantie- en waarborgregeling een aantal aspecten genoemd die van de garantie zijn uitgesloten.

Voorrang Woningborg-bepalingen

Ongeacht wat in de technische omschrijving is bepaald, gelden onverkort de door Woningborg gehanteerde en voorgeschreven regelingen, reglementen en standaardvoorwaarden. In het geval enige bepaling in de technische omschrijving daarmee onverenigbaar mocht zijn c.q. nadeliger mocht zijn voor de verkrijgers, prevaleren steeds de bovengenoemde bepalingen van Woningborg, hetgeen ook het geval is ten aanzien van eisen van overheidswege (als Besluit Bouwwerken Leefomgeving).

Woningborg



Inlichtingen en verkoop:



Handelsstraat 2
1741 AA Schagen
(0224) 29 64 41
schagen@vlieg.nl
www.vlieg.nl



makelaars
taxateurs
hypotheek
verzekeringen

Middenwaard 2 C
1703 SE Heerhugowaard
(072) 555 55 00
heerhugowaard@krk.nl
www.krk.nl

Ontwikkeling:



BPD en Kuin Vastgoedontwikkeling V.O.F.
www.nieuwbouw-tveldnoord.nl

Realisatie:



www.kuinbv.nl
(0228) 51 13 13

Ontwerp:



www.studiodwp.nl

Notaris:



Grootebroek - Enkhuizen
www.wfonotarissen.nl



www.nieuwbouw-tveldnoord.nl